MATERIALTRANSPORT

Ausrüstungen und Umbauten

VOLKSWAGEN

Crafter | Transporter | ID. Buzz | Caddy | Amarok

PREISLISTE 2026



FAHRZEUGAUSBAU
WALDSPURGER

BEWÄHRT UND INNOVATIV

Inhaltsverzeichnis

Crafter I Kastenwagen/Combi	Bodenverkleidung	2
	Verkleidung im Laderaum	3
	Rammschutz im Laderaum I Radkastenverkleidung	4
	Türschwellenverstärkung I Stossbalkenschutz I Ladegutsicherung	5
	Trennwand I Trennwandverstärkung	6
	Sonderbestuhlung I Vorführung	7
	Lüftung I Innenleuchte I Fenstereinbau	8
	Aufstiegstritt I Anhängevorrichtung	9
	Aufstiegsleiter I Skiträger	10
Crafter I Pritschenwagen	Bodenverkleidung I Stangenträger I Anhängevorrichtung	11
	Blachenverdeck I Stangenträger I Spoiler	12
	Werkzeugkasten	13
Transporter I Kastenwagen/Combi	Bodenverkleidung I Verkleidung im Laderaum	14
	Rammschutz I Radkastenverkleidung I Stossbalkenschutz I Ladegutsicherung	15
	Trennwand	16
	Sonderbestuhlung I Vorführung	17
	Aufstiegstritt I Anhängevorrichtung I Aufstiegsleiter	18
	Skiträger	19
Transporter I Pritschenwagen	Bodenverkleidung I Stangenträger I Anhängevorrichtung	20
	Blachenverdeck I Stangenträger I Spoiler	21
	Werkzeugkasten	22
ID. Buzz I Kastenwagen/Combi	Bodenverkleidung I Verkleidung im Laderaum I Rammschutz	23
	Ladegutsicherung I Trennwand	24
Caddy I Kastenwagen/Combi	Bodenverkleidung I Verkleidung im Laderaum I Rammschutz im Laderaum I Radkastenverkleidung	25
	Stossbalkenschutz I Ladegutsicherung I Trennwand	26
Amarok I Pickup	Ladeflächenverkleidung I Stangenträger	27
	Blachenabdeckung I Anhängevorrichtung	28
	Blachenverdeck I Stangenträgerkombination	29
Sonderausbau	Transport- und Verladeeinrichtung	31
	Werkstatt- und Servicefahrzeug	32
	Gewerbe- und Privatfahrzeug	33
	Polizei- und Feuerwehrfahrzeug	34
Wichtige Informationen	Fahrzeugbestellung	35
Kontakt	Kontakt	36

Ausgabe Juni 2026

Bodenverkleidung

Bodenverkleidung

- Im Laderaum, fest eingebaut
- Original-Fahrzeugboden mit Rostschutzbehandlung
- SIKA-Ausfugung
- Bodenunterlagen als Verstärkungen eingebaut
- Alle Holzböden mit Alu-Abschlussleisten bei den Türschwellen
- Einstiegkasten bei Schiebetüren auf Wunsch ausgeschnitten oder überdeckt: Bei Bestellung angeben

BESTELL-NR.		LADERAUMLÄNGE		IN CHF
		3450	**4300**	**4855**
	Holzboden | kochwasserfestes Sperrholz			
CR 0506 M	Mit rutschhemmender Phenolharzbeschichtung | 12 mm	1170.–		
CR 0507 M			1505.–	
CR 0508 M				1570.–
	Aluminiumboden | Riffelblech 2/4 mm | einteilig (zweiteilig ab 3700 mm)			
CR 0512 M	Gerippte oder glatte Seite oben	1670.–		
CR 0513 M			2150.–	
CR 0514 M				2255.–
	PVC-Boden | Sperrholz 15 mm			
CR 0522 M	Mit rutschhemmender Einstreuung | glatt | grau	1915.–		
CR 0523 M			2400.–	
CR 0524 M				2470
	Gummiteppich | Sperrholz 15 mm			
CR 0591 M	Extrem rutschhemmend für Sondertransporte | feingerippt	1935.–		
CR 0592 M			2430.–	
CR 0593 M				2505.–
	Zusatzkosten Bodenverkleidung | Aufpreis, falls eine Werksbestuhlung vorhanden ist			
CR 0600 M	Bei 3 Sitzplätzen im Passagierraum			280.–
CR 0601 M	Bei 6 Sitzplätzen im Passagierraum			360.–
	Originalboden			
CR 0581 M	Bodenplatten entfernen und entsorgen	95.–		
CR 0582 M			100.–	
CR 0583 M				110.–
CR 0584 M	Einstiegkasten seitlich überdecken	450.–	450.–	450.–
CR 0586 M	Ausfugung rundum	230.–		
CR 0587 M			265.–	
CR 0588 M				285.–

M = Preise mit Montage / **O** = Preise ohne Montage
Preise exkl. MwSt | Änderungen vorbehalten

Verkleidung im Laderaum

Kastenwagen verglast oder Kastenwagen

Seitenwand- und Türverkleidungen halbhoch I Ab Fahrzeugboden bis Mitte Seitenwand (Unterkante Fenster)

Inkl. Dinitrol Rostschutz in den verkleideten Partien

BESTELL-NR.		LADERAUMLÄNGE		IN CHF
		3450	**4300**	**4855**
CR 1502 M	**Alu-Blech 1,5 mm** I glatt	1325.–		
CR 1503 M	Mit Türverkleidung		1550.–	
CR 1504 M				1595.–
CR 1506 M	**Sperrholz 5 mm** I natur	1130.–		
CR 1507 M	Mit Türverkleidung		1310.–	
CR 1508 M				1340.–

Kastenwagen (mit Fenster in den Hecktüren)

Seitenwand- und Türverkleidungen I Ab Fahrzeugboden bis Dachrahmen

Inkl. Dinitrol Rostschutz in den verkleideten Partien

	Alu-Blech 1,5 mm I glatt			
CR 1511 M	H2 I 1626/1726	1920.–		
CR 1512 M	H3 I 1861/1961	2085.–		
CR 1513 M	H3 I 1861/1961		2620.–	
CR 1514 M	H4 I 2089/2189		2785.–	
CR 1515 M	H4 I 2089/2189			2865.–
	Sperrholz 5 mm I natur			
CR 1521 M	H2 I 1626/1726	1555.–		
CR 1522 M	H3 I 1861/1961	1720.–		
CR 1523 M	H3 I 1861/1961		2145.–	
CR 1524 M	H4 I 2089/2189		2310.–	
CR 1525 M	H4 I 2089/2189			2145.–

CR 1531 M	Aufpreis für 2 Stück Hecktürfüllungen oben (falls keine Verglasung ab Werk vorhanden ist)	210.–





M = Preise mit Montage / **O** = Preise ohne Montage
Preise exkl. MwSt I Änderungen vorbehalten

Rammschutz im Laderaum | Radkastenverkleidung

Rammschutz im Laderaum



BESTELL-NR.		LADERAUMLÄNGE		IN CHF
		3450	**4300**	**4855**
	Hartholzlatten | 100x19 mm | gehobelt			
CR 2002 M	1 Latte | ganze Länge	195.–		
CR 2003 M			230.–	
CR 2004 M				270.–
CR 2006 M	1 Latte | bis Schiebetüre	160.–		
CR 2007 M			195.–	
CR 2008 M				230.–
CR 2010 M	1 Latte | auf Trennwand	160.–	160.–	160.–
	Verkleidung rundum | Alu-Riffelblech oder Alu-Blech 3 mm | glatt			
CR 1002 M	Seitenwände, Türen, Radkasten, Trennwand | 200–250 mm hoch ab Fussboden	1100.–		
CR 1003 M			1220.–	
CR 1004 M				1254.–

Radkastenverkleidung

Kubisch

CR 1101 M	Sperrholz 12 oder 15 mm	PRO PAAR	580.–
CR 1102 M	Alu-Riffelblech 2/4 mm	PRO PAAR	870.–
CR 1103 M	Alu-Blech 3 mm | glatt	PRO PAAR	870.–



Riffelblechboden einteilig | Radkasten kubisch mit Bord | Seitenwandverkleidungen unten

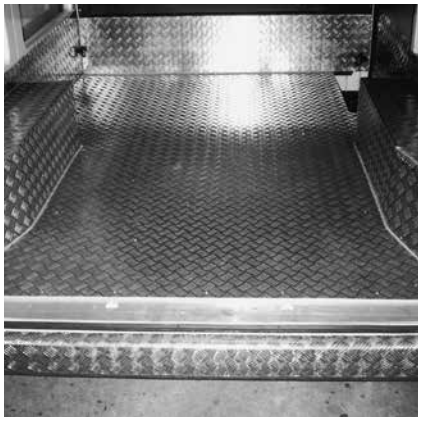

Verkleidungen rundum | Radkasten spezial | Türschwelle hinten anstelle Kunststoffteil | Stossbalkenverstärkung



Riffelblechboden einteilig | Radkasten kubisch | Seitenwandverkleidungen unten | Hartholzlatten oben

M = Preise mit Montage / **O** = Preise ohne Montage
Preise exkl. MwSt | Änderungen vorbehalten

Türschwellenverstärkung | Stossbalkenschutz | Ladegutsicherung

	BESTELL-NR.			IN CHF
Türschwellenverstärkung		**Alu-Riffelblech oder Alu-Blech glatt**		
	CR 0601 M	Schiebetüre unten	PRO STÜCK	285.–
	CR 0602 M	Türschwelle hinten | anstelle Kunststoffteil	PRO STÜCK	255.–
Stossbalkenschutz Hinten		**Alu-Riffelblech 2/4 mm**		
	CR 0603 M	Fahrzeug ohne Parksensoren	PRO STÜCK	310.–
	CR 0604 M	Fahrzeug mit Parksensoren	PRO STÜCK	395.–
	CR 0605 M	Original Hecktritt | Abdeckung Trittfläche	PRO STÜCK	475.–

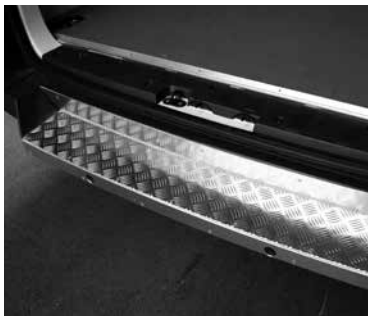

Abdeckung Trittfläche

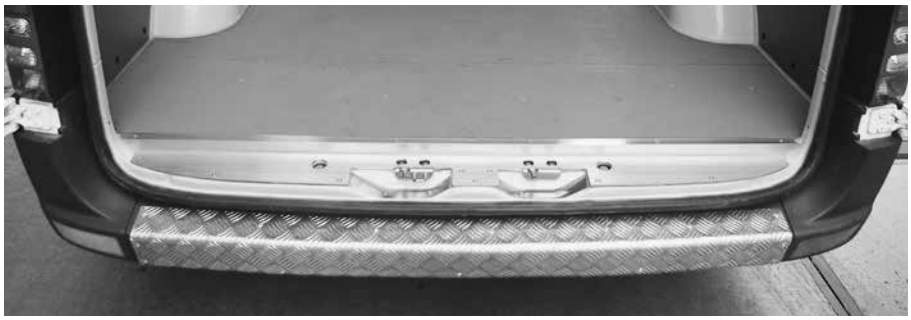

Türschwelle hinten anstelle Kunststoffteil und Stossbalkenschutz

Ladegutsicherung	CR 2511 M	**Airline-Verankerungsschienen** Halbrund | fest montiert | mit Verstärkungen in den Seitenwänden	PER METER	130.–
		Airline-Verankerungsschienen im Boden	PER METER	
	CR 2512 M	Leichte Ausführung | versenkt montiert | nur in Verbindung mit unserem Holzboden > Seite 2		175.–
	CR 2513 M	Schwere Ausführung | teilversenkt montiert | nur in Verbindung mit unserem Holzboden > Seite 2		295.–
	CR 2505 M	Leichte Klappringe	PRO STÜCK	20.–
	CR 2506 M	Bindering mit Mulde | im Boden versenkt montiert	PRO STÜCK	130.–
	CR 2513 O	Airline-Zurrgurten blau | Länge 3,5 Meter	PRO STÜCK	39.–
	CR 2514 O	Airline-Zurrgurten orange | Länge 5 Meter	PRO STÜCK	44.–
	CR 2504 M	Teleskop-Sperrstange | nach Mass	PRO STÜCK	175.–

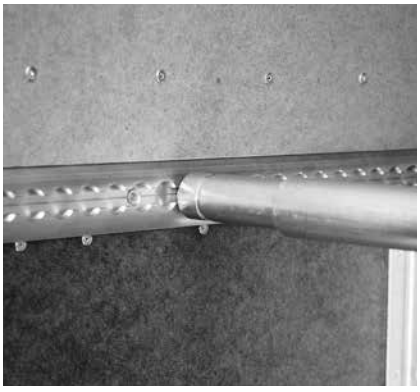

Airline-Zurrschiene mit Teleskop-Sperrstange



Ladegutsicherung

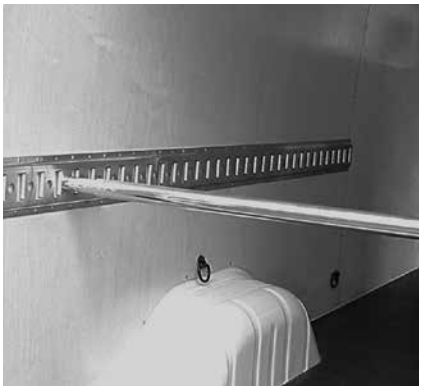

Teleskop-Sperrstange

M = Preise mit Montage / **O** = Preise ohne Montage
Preise exkl. MwSt | Änderungen vorbehalten

Trennwand | Trennwandverstärkung

Trennwand

- Montageort und Ausführung nach Ihren Angaben
- Nicht möglich mit Seiten- oder Dachairbag

BESTELL-NR.		IN CHF
		ALLE
	Trennwand B (zu Kastenwagen) | Gittertrennwand | geschlossen oder mit Durchgang	
CR 0111 M	Zwischen Fahrer und Laderaum oder nach der Bestuhlung im Laderaum	1570.–
CR 0111 O		1495.–
CR 0116 M	Aufpreis demontabel	280.–
	Trennwand C (zu Kastenwagen) | Holzplatte 19 mm | ohne Fenster | komplett abschliessend	
CR 0113 M	Zwischen Fahrer und Laderaum oder nach der Bestuhlung im Laderaum	1630.–
CR 0166 M	Aufpreis für Fenster in der Trennwand	255.–

Trennwandverstärkung

Passend zur Originaltrennwand, im Unterteil

CR 0115 M	Sperrholz mit Phenol	240.–
CR 0116 M	Alu-Riffelblech oder Alu-Blech glatt	295.–



Trennwand A spezial



Trennwand A mit Gitter



Trennwand B mit Durchgang



Trennwand B mit Ladegutsicherung



Trennwand C mit Fenster



Trennwandverstärkung aus Alu-Riffelblech

M = Preise mit Montage / **O** = Preise ohne Montage
Preise exkl. MwSt | Änderungen vorbehalten

Sonderbestuhlung | Vorführung

Linea mit Rail-In

- Länge der Sitzverankerungsschiene 1000 mm
- Sitzverankerungsschiene vorstehend
- Sitze schnell und einfach demontabel
- Mit 3-Punktgurten ingegriert
- CH-Konformitätsbeglaubigung

BESTELL-NR.			IN CHF
	Originalstoff oder Kunstleder		
CR 4701 M	1 Stück 1er-Sitz mit einem Sitzfuss	32 kg	2855.–
CR 4702 M	2 Stück 1er-Sitz mit je einem Sitzfuss	64 kg	4315.–
CR 4703 M	3 Stück 1er-Sitz mit je einem Sitzfuss	96 kg	5770.–
CR 4705 M	Klapparmlehne		90.–
CR 4706 M	Aufpreis Boden unterlegen		auf Anfrage





Klappbank WAG 1 mit Beckengurte

- Bezüge: Kunstleder schwarz
- Typengenehmigung KD-0038/06

	Einbau mit Sicht nach rückwärts		
CR 1410 M	1er-Klappbank mit 1 Klapparmlehne	20 kg	2500.–
CR 1411 M	2er-Klappbank mit 1 Klapparmlehne	38 kg	3260.–
CR 1412 M	3er-Klappbank mit 1 Klapparmlehne	56 kg	4060.–
CR 1413 M	Mehrpreis pro Klapparmlehne zu Klappbank Achtung: Je 1 Abgrenzung aussen links/rechts (gesetzliche Vorschrift)	2 kg	90.–





Vorführung

	Vorführung auf dem Strassenverkehrsamt		
CR 9901 O	Bestätigung Fahrzeugart		120.–
CR 9902 O	Vorführung bis 3,5 Tonnen		480.–

M = Preise mit Montage / **O** = Preise ohne Montage
Preise exkl. MwSt | Änderungen vorbehalten

Lüftung I Innenleuchte I Fenstereinbau

Lüftung

BESTELL-NR.		IN CHF
CR 3601 M	**Hublüfter im Dach** I mit Acryl-Haube I rauchgrau I Grösse im Licht 490x345 mm I Höhe über Dach 60/140 mm	1300.–
CR 3601 O		690.–
CR 3611 M	**Elektrischer Be- und Entlüfter** I mit Schalter beim Fahrer I Drehrosette innen I Höhe über Dach 60 mm I Drehzahl 2600 U/Min. I Leistung 700 m3/Std.	1420.–
CR 3611 O		615.–



Hublüfter



Elektrischer Be- und Entlüfter

Innenleuchte

		Versenkt 2x15 W	Aufbau 2x15 W
CR 6001 M	Mit Schalter an der Leuchte		285.–
CR 6001 O			145.–
CR 6002 M	1 Leuchte I Schalter bei Fahrer		505.–
CR 6012 M	1 Leuchte I Schalter bei Fahrer (Fahrzeug mit Dachhimmel)	695.–	
CR 6003 M	2 Leuchten I Schalter bei Fahrer		750.–
CR 6013 M	2 Leuchten I Schalter bei Fahrer (Fahrzeug mit Dachhimmel)	1000.–	

Fenstereinbau

Inkl. Material

CR 6600 M	Angelieferte Scheibe inkl. Montagematerial einbauen	460.–

M = Preise mit Montage / **O** = Preise ohne Montage
Preise exkl. MwSt I Änderungen vorbehalten

Aufstiegstritt | Anhängevorrichtung

Aufstiegstritt

BESTELL-NR.			IN CHF
CR 3701 M	**Hecktritt «Standard 1-teilig»**		460.–
CR 3701 O	Träger verzinkt, Trittfläche Alu-Riffelblech	10 kg	375.–
CR 3704 M	Mehrpreis Hecktritt «Sonderanfertigung»		200.–
CR 3702 M	**Hecktritt**		790.–
CR 3702 O	Typ Feuerwehr, mit Gitterrost und Rammgummi	15 kg	670.–
CR 3802 M	**Tritt zu seitlicher Schiebetür rechts**		2380.–
CR 3802 O	Lineartritt mit Elektro-Antrieb	25 kg	1795.–
CR 3803 M	Mehrpreis bei 4x4 (Verbrennungsmotor)		180.–
CR 3805 M	Mehrpreis für Schiebetür links (falls möglich)		280.–
CR 3804 M	Mehrpreis für Elektrofahrzeug (falls technisch möglich und zugelassen)		510.–



Hecktritt und Stossbalkenschutz



Tritt zur seitlichen Schiebetür



Hecktritt

Anhängevorrichtung

Mit Anhängelast 3,5 Tonnen

Ohne Stossstange mit integriertem Hecktritt

CR 5611 M	**Anhängevorrichtungen in verschiedenen Ausführungen**	Preis auf Anfrage





M = Preise mit Montage / **O** = Preise ohne Montage
Preise exkl. MwSt | Änderungen vorbehalten

Aufstiegsleiter I Skiträger

Aufstiegsleiter zu Dachträger

BESTELL-NR.		IN CHF
CR 5837 M	Montage an Hecktüre I im Vollbad verzinkt	595.–



Skiträger

- Die überdeckte Hecktüre/ Heckklappe kann bei montiertem Skiträger nicht mehr geöffnet werden
- Demontabel

CR 5701 M	**Skiträger über halbe Fahrzeugbreite I für ca. 12 Paar Ski** (mit Snowboard weniger) I auf der Hecktüre links (rechts) I mit Schluss- und Nummernbeleuchtung I verzinkt	2520.–
CR 5701 O		2320.–

Achtung: Eine Anhängevorrichtung mit Steckdose ist notwendig und vorhanden. Diese gehört nicht zu unserem Lieferumfang



M = Preise mit Montage / **O** = Preise ohne Montage
Preise exkl. MwSt I Änderungen vorbehalten

Bodenverkleidung | Stangenträger | Anhängevorrichtung

Bodenverkleidungen

Inkl. Bindeösen ausschneiden

BESTELL-NR.		PRITSCHENLÄNGE		IN CHF
		2700	**3500**	**4300**
CR 9001 M	**Alu-Riffelblech 2/4 mm**	1340.–		
CR 9002 M	(zweiteilig ab 3300 mm)		1605.–	
CR 9003 M				1905.–

Stangenträger verzinkt

Passend zu Werkspritsche

BESTELL-NR.		
CR 9202 M	**Stirnwand vorne**	825.–
CR 9202 O		670.–
CR 9205 M	**Im Heck**	1090.–
CR 9205 O		725.–
CR 9206 M	**Auf dem Dach**	625.–
CR 9206 O		460.–
CR 9208 M	Aufpreis für Stangenträger mit Sonderhöhe	200.–



Stangenträger mit Werkzeugkasten

Anhängevorrichtung

Mit Anhängelast 3,5 Tonnen

Mit Änderung Nummernschild-beleuchtung

CR 5611 M	**Anhängevorrichtungen in verschiedenen Ausführungen**	Preis auf Anfrage

M = Preise mit Montage / **O** = Preise ohne Montage
Preise exkl. MwSt | Änderungen vorbehalten

Crafter | Pritschenwagen

Blachenverdeck | Stangenträger | Spoiler

Blachenverdeck

- Stahlrohrgestell verzinkt, fest montiert
- 5 Längsrohre demontabel
- Je 1 Einstecklatte seitlich
- Blache Polyplan, Farbe nach Wahl
- Lichtzug im Dach, alle Auflagen verstärkt
- Latten im Saum, aufrollbar
- Rückblickfenster in der Stirnwand
- Verschlüsse nach Wahl Schräglappen oder Zick-Zack

BESTELL-NR.		PRITSCHENLÄNGE		IN CHF
		2700	**3500**	**4300**
CR 9401 M	**Normgrösse**	4565.–		
CR 9402 M	Lichte Scheitelhöhe 1900 mm		5040.–	
CR 9403 M	Lichte Aussenhöhe 1780 mm Mit drittem Jochbogen ab Länge 3500 mm			6225.–
CR 947... M	**Höhe nach Mass** + oder – per 100 mm höher oder tiefer	65.–	105.–	140.–
CR 945... M	1 Paar Einstecklatten zusätzlich	205.–	330.–	375.–

Stangenträger

Im Blachengestell

BESTELL-NR.		
CR 9440 M	**Stirnwand einseitig**	365.–
CR 9441 M	**Stirnwand beidseitig**	645.–
CR 9442 M	**Steckbarer Träger hinten**	395.–

Spoiler

Auf Kabinendach

CR 9801 M	Farbe nach Wahl	1940.–





M = Preise mit Montage / **O** = Preise ohne Montage
Preise exkl. MwSt | Änderungen vorbehalten

Werkzeugkasten

	BESTELL-NR.		IN CHF
Werkzeugkasten Unter der Brücke		**Aus Alu-Blech 2 mm** I Drehriegelverschlüsse für Vorhängeschloss I Gummidichtung I Holzboden I Befestigungsblech rechts und links aussen	
		In folgenden Abmessungen (Variabel je nach Gegebenheit) Länge: 572 mm / Höhe: 371 mm / Tiefe: 335 mm Länge: 500 mm / Höhe: 295 mm / Tiefe: 280 mm	
	CR 9603 M	**Werkzeugkasten aus Alluminium**	1120.–
	CR 9603 O		970.–





Werkzeugkasten Auf der Brücke		**Werkzeugkasten GG** • Rahmen aus Alu-Profilen. Verkleidung aus Stahlblech verzinkt. Deckel aus Aluminium-Riffelblech • Werkzeugkiste horizontal unterteilt mit Boden, 3-teilig einzeln herausnehmbar • Oben mit grossem Klappdeckel mit Gasdruckfeder und einem Schloss separat abschliessbar • Das untere Fach ist über eine Türe mit Schloss seitlich rechts und links zugänglich	
	CR 9602 M	Länge: 1700 mm / Höhe: 798 mm / Tiefe: 666 mm / **50 kg**	1960.–
	CR 9602 O		1825.–





M = Preise mit Montage / **O** = Preise ohne Montage
Preise exkl. MwSt I Änderungen vorbehalten

Bodenverkleidung | Verkleidung im Laderaum

Bodenverkleidung

- Im Laderaum, fest eingebaut
- Original-Fahrzeugboden mit Rostschutzbehandlung
- SIKA-Ausfugung
- Alle Holzböden mit Alu-Abschlussleisten bei den Türschwellen
- Bodenunterlagen als Verstärkungen eingebaut
- Einstiegkasten bei Schiebetüren auf Wunsch ausgeschnitten oder überdeckt: Bei Bestellung angeben

BESTELL-NR.		IN CHF	
		3100	**3500**
	Holzboden | kochwasserfestes Sperrholz		
T7 0535 M	Mit rutschhemmender Phenolharzbeschichtung | 12 mm	1000.–	
T7 0536 M			1090.–
	Aluminiumboden | Riffelblech 2/4 mm | einteilig		
T7 0541 M	Gerippte Seite oder glatte Seite oben	1390.–	
T7 0542 M			1550.–
	PVC-Boden | Sperrholz 15 mm		
T7 0551 M	Mit rutschhemmender Einstreuung | glatt | grau	1595.–	
T7 0552 M			1720.–

	Zusatzkosten Bodenverkleidung | Aufpreis, falls eine Werksbestuhlung vorhanden ist	
T7 0600 M	Bei 3 Sitzplätzen im Passagierraum	280.–
T7 0601 M	Bei 6 Sitzplätzen im Passagierraum	360.–
T7 0602 M	Hecktürschwelle mit Aluminium verstärken	240.–

Verkleidung im Laderaum

Seitenwand- und Türverkleidungen

Inkl. Dinitrol Rostschutz in den verkleideten Partien

	Kastenwagen oder Kastenwagen verglast | halbhoch | ab Fahrzeugboden bis Mitte Seitenwand (Unterkante Fenster)		
T7 1531 M	Alu-Blech 1,5 mm | glatt	1155.–	
T7 1532 M			1225.–
	Kastenwagen (mit Fenster in den Hecktüren) | ab Fahrzeugboden bis Dachrahmen		
T7 1541 M	Alu-Blech 1,5 mm | glatt	1680.–	
T7 1542 M			1750.–

T7 1551 M	Aufpreis für 2 Stück Hecktürfüllungen oben (falls keine Verglasung ab Werk vorhanden ist)	210.–





Boden und Seitenwandverkleidung im Laderaum

M = Preise mit Montage / **O** = Preise ohne Montage
Preise exkl. MwSt | Änderungen vorbehalten

Rammschutz | Radkastenverkleidung | Stossbalkenschutz | Ladegutsicherung

Rammschutz im Laderaum

BESTELL-NR.			IN CHF	
			3100	**3500**
	Hartholzlatten | 100 x 19 mm | gehobelt			
T7 2031 M	1 Latte | ganze Länge		140.–	
T7 2031 M				165.–
T7 2035 M	1 Latte bis Schiebetüre		105.–	
T7 2036 M				130.–
T7 2040 M	1 Latte auf Trennwand		115.–	115.–

Radkastenverkleidung

Kubisch

T7 1131 M	Sperrholz 12 oder 15 mm	PRO PAAR	580.–
T7 1132 M	Alu-Riffelblech 2/4 mm	PRO PAAR	870.–
T7 1133 M	Alu-Blech 3 mm | glatt	PRO PAAR	870.–

Stossbalkenschutz

Hinten

	Alu-Riffelblech 2/4 mm		
T7 0631 M	Fahrzeug ohne Parksensoren	PRO STÜCK	395.–
T7 0632 M	Fahrzeug mit Parksensoren	PRO STÜCK	440.–



Ladegutsicherung

T7 2511 M	**Airline-Verankerungsschienen** Halbrund | fest montiert | mit Verstärkungen in den Seitenwänden	PER METER	130.–
	Airline-Verankerungsschienen im Boden	PER METER	
T7 2512 M	Leichte Ausführung | versenkt montiert | nur in Verbindung mit unserem Holzboden > Seite 14		175.–
T7 2513 M	Schwere Ausführung | teilversenkt montiert | nur in Verbindung mit unserem Holzboden > Seite 14		295.–
T7 2505 M	Leichte Klappringe	PRO STÜCK	20.–
T7 2506 M	Bindering mit Mulde | im Boden versenkt montiert	PRO STÜCK	130.–
T7 2513 O	Airline-Zurrgurten blau | Länge 3,5 Meter	PRO STÜCK	39.–
T7 2514 O	Airline-Zurrgurten orange | Länge 5 Meter	PRO STÜCK	44.–
T7 2504 M	Teleskop-Sperrstange | nach Mass	PRO STÜCK	175.–



Teleskop-Sperrstange

M = Preise mit Montage / **O** = Preise ohne Montage
Preise exkl. MwSt | Änderungen vorbehalten

Trennwand

Trennwand

- Montageort und Ausführung nach Ihren Angaben
- Nicht möglich mit Seiten- oder Dachairbag

BESTELL-NR.		IN CHF
	Trennwand B (zu Kastenwagen) I Gittertrennwand I geschlossen oder mit Durchgang	
T7 0111 M	Zwischen Fahrer und Laderaum oder nach der Bestuhlung im Laderaum	1570.–
T7 0111 O		1495.–
T7 0115 M	Aufpreis Kombi/Kastenwagen rundum verglast	270.–
T7 0116 M	Aufpreis demontabel	280.–
	Trennwand C (zu Kastenwagen) I Holzplatte 19 mm I ohne Fenster I komplett abschliessend	
T7 0112 M	Zwischen Fahrer und Laderaum oder nach der Bestuhlung im Laderaum	1630.–
T7 0115 M	Aufpreis Kombi/Kastenwagen rundum verglast	270.–
T7 0166 M	Aufpreis für Fenster in der Trennwand	255.–



Trenngitter A I passend 3CD



Trennwand B mit Durchgang



Trennwand B



Trennwand C mit Fenster

M = Preise mit Montage / **O** = Preise ohne Montage
Preise exkl. MwSt I Änderungen vorbehalten

Sonderbestuhlung | Vorführung

Linea mit Rail-In

- Länge der Sitzverankerungsschiene 1000 mm
- Sitzverankerungsschiene vorstehend
- Sitze schnell und einfach demontabel
- Mit 3-Punktgurten ingegriert
- CH-Konformitätsbeglaubigung

BESTELL-NR.			IN CHF
	Originalstoff oder Kunstleder		
T7 4701 M	1 Stück 1er-Sitz mit einem Sitzfuss	32 kg	2855.–
T7 4702 M	2 Stück 1er-Sitz mit je einem Sitzfuss	64 kg	4315.–
T7 4703 M	3 Stück 1er-Sitz mit je einem Sitzfuss	96 kg	5770.–
T7 4705 M	Klapparmlehne		90.–
T7 4706 M	Aufpreis Boden unterlegen		auf Anfrage





Klappbank WAG 1 mit Beckengurte

- Bezüge: Kunstleder schwarz
- Typengenehmigung KD-0038/06

	Einbau mit Sicht nach rückwärts		
T7 1410 M	1er-Klappbank mit 1 Klapparmlehne	20 kg	2500.–
T7 1411 M	2er-Klappbank mit 1 Klapparmlehne	38 kg	3260.–
T7 1412 M	3er-Klappbank mit 1 Klapparmlehne	56 kg	4060.–
T7 1413 M	Mehrpreis pro Klapparmlehne zu Klappbank Achtung: Je 1 Abgrenzung aussen links/rechts (gesetzliche Vorschrift)	2 kg	90.–





ACHTUNG: Bei Fahrzeugbestellung Code 2A7 für Transportmodus «aus» angeben

Vorführung

	Vorführung auf dem Strassenverkehrsamt	
T7 9901 O	Bestätigung Fahrzeugart	120.–
T7 9902 O	Vorführung bis 3,5 Tonnen	480.–

M = Preise mit Montage / **O** = Preise ohne Montage
Preise exkl. MwSt | Änderungen vorbehalten

Aufstiegstritt I Anhängevorrichtung I Aufstiegsleiter

Aufstiegstritt

BESTELL-NR.		IN CHF
T7 3802 M	**Tritt zu seitlicher Schiebetür rechts**	2380.–
T7 3802 O	Lineartritt mit Elektro-Antrieb 25 kg	1795.–
T7 3803 M	Mehrpreis bei 4x4 (Verbrennungsmotor)	180.–
T7 3805 M	Mehrpreis für Schiebetür links (falls möglich)	280.–
T7 3804 M	Mehrpreis für Elektrofahrzeug (falls technisch möglich und zugelassen)	510.–



Anhängevorrichtung

T7 5611 M	**Anhängevorrichtungen in verschiedenen Ausführungen**	Preis auf Anfrage

Aufstiegsleiter zu Dachträger

T7 5837 M	Montage an Hecktüre I im Vollbad verzinkt	595.–



M = Preise mit Montage / **O** = Preise ohne Montage
Preise exkl. MwSt I Änderungen vorbehalten

Skiträger

Skiträger

- Die überdeckte Hecktüre/ Heckklappe kann bei montiertem Skiträger nicht mehr geöffnet werden
- Demontabel

Achtung: Eine Anhängevorrichtung mit Steckdose ist notwendig und vorhanden. Diese gehört nicht zu unserem Lieferumfang.

BESTELL-NR.		IN CHF
T7 5701 M	**Skiträger über halbe Fahrzeugbreite** I **für ca. 12 Paar Ski** (mit Snowboard weniger) I auf der Hecktüre links (rechts) I mit Schluss- und Nummernbeleuchtung I verzinkt	2520.–
T7 5701 O		2320.–



Skiträger drehbar

Für ca. 12 Paar Ski

T7 5710 M	Ganzer Träger im Vollbad verzinkt I inkl. automatisch Nummernbeleuchtung am Skiträger	4880.–
T7 5710 O		4430.–

Achtung: Eine 12 Volt Innensteckdose ist notwendig und vorhanden. Diese gehört nicht zu unserem Lieferumfang.





M = Preise mit Montage / **O** = Preise ohne Montage
Preise exkl. MwSt I Änderungen vorbehalten

Bodenverkleidung | Stangenträger | Anhängevorrichtung

	BESTELL-NR.	PRITSCHENLÄNGE	IN CHF
			2169
Bodenverkleidung • Ganze Breite • Inkl. Bindeöse ausgeschnitten	T7 9031 M	**Alu-Riffelblech 2/4 mm** | einteilig | gerippte Seite oder glatte Seite oben	1170.–
Stangenträger verzinkt Passend zu Werkspritsche	T7 9212 M	**Stirnwand vorne** | mit Gitter	825.–
	T7 9212 O		670.–
	T7 9215 M	**Im Heck** | steckbar | Eckpfosten aufgeschraubt	1090.–
	T7 9215 O		725.–
	T7 9216 M	**Auf dem Dach** | bei Doppelkabine	625.–
	T7 9216 O		460.–
	T7 9218 M	Aufpreis für Stangenträger mit Sonderhöhe	200.–





Anhängevorrichtung Mit Änderung Nummernschild-beleuchtung	T7 5611 M	**Anhängevorrichtungen in verschiedenen Ausführungen**	Preis auf Anfrage





M = Preise mit Montage / **O** = Preise ohne Montage
Preise exkl. MwSt | Änderungen vorbehalten

Blachenverdeck | Stangenträger | Spoiler

	BESTELL-NR.	PRITSCHENLÄNGE	IN CHF
			2169
Blachenverdeck • Stahlrohrgestell verzinkt, fest montiert • 5 Längsrohre demontabel • Je 1 Einstecklatte seitlich • Blache Polyplan, Farbe nach Wahl • Lichtzug im Dach, alle Auflagen verstärkt • Latten im Saum, aufrollbar • Rückblickfenster in der Stirnwand • Verschlüsse nach Wahl Schräglappen oder Zick-Zack	T7 9421 M	**Normgrösse** Lichte Scheitelhöhe 1900 mm Lichte Aussenhöhe 1780 mm	4190.–
	T7 942... M	**Höhe nach Mass** + oder – per 100 mm höher oder tiefer	55.–
	T7 942... M	1 Paar Einstecklatten zusätzlich	195.–
Stangenträger Im Blachengestell	T7 9440 M	**Stirnwand einseitig**	mit Latz in der Blache	370.–
	T7 9441 M	**Stirnwand beidseitig**	mit 2 Lätzen in der Blache	645.–
	T7 9442 M	**Steckbarer Träger hinten**	seitlich steckbar	395.–
Spoiler Auf Kabinendach	T7 9802 M	Farbe nach Wahl	1940.–









M = Preise mit Montage / **O** = Preise ohne Montage
Preise exkl. MwSt | Änderungen vorbehalten

Werkzeugkasten

Werkzeugkasten
Unter der Brücke

BESTELL-NR.		IN CHF
	Aus Alu-Blech 2 mm I Drehriegelverschlüsse für Vorhängeschloss I Gummidichtung I Holzboden I Befestigungsblech rechts und links aussen	
	In folgenden Abmessungen (Variabel je nach Gegebenheit) Länge: 572 mm / Höhe: 371 mm / Tiefe: 335 mm Länge: 500 mm / Höhe: 295 mm / Tiefe: 280 mm	
T7 9603 M	**Werkzeugkasten aus Alluminium**	1120.–
T7 9603 O		970.–

Achtung: Nicht möglich für Kippbrücken I Je nach Fahrzeugtyp/Montageort sind Abweichungen bei den oben definierten Kastengrössen möglich





Werkzeugkasten
Auf der Brücke

	Werkzeugkasten GG • Rahmen aus Alu-Profilen I Verkleidung aus Stahlblech verzinkt I Deckel aus Aluminium-Riffelblech • Werkzeugkiste horizontal unterteilt mit Boden I 3-teilig einzeln herausnehmbar • Oben mit grossem Klappdeckel mit Gasdruckfeder und einem Schloss separat abschliessbar • Das untere Fach ist über eine Tür mit Schloss seitlich rechts und links zugänglich	
T7 9602 M	Länge: 1700 mm / Höhe: 798 mm / Tiefe: 666 mm / **50 kg**	1960.–
T7 9602 O		1825.–





M = Preise mit Montage / **O** = Preise ohne Montage
Preise exkl. MwSt I Änderungen vorbehalten

Bodenverkleidung | Verkleidung im Laderaum Rammschutz im Laderaum

Bodenverkleidung

- Im Laderaum, fest eingebaut
- Original-Fahrzeugboden mit Rostschutzbehandlung
- SIKA-Ausfugung
- Alle Holzböden mit Alu-Abschlussleisten bei den Türschwellen
- Bodenunterlagen als Verstärkungen eingebaut
- Einstiegkasten bei Schiebetüren auf Wunsch ausgeschnitten oder überdeckt: Bei Bestellung angeben

BESTELL-NR.			IN CHF
		2989	**3239**
	Holzboden | kochwasserfestes Sperrholz		
IB 0535 M	Mit rutschhemmender Phenolharzbeschichtung | 12 mm	1000.–	
IB 0536 M			1090.–
	Aluminiumboden | Riffelblech 2/4 mm | einteilig		
IB 0541 M	Gerippte Seite oder glatte Seite oben	1390.–	
IB 0542 M			1550.–
	PVC-Boden | Sperrholz 15 mm		
IB 0551 M	Mit rutschhemmender Einstreuung | glatt | grau	1595.–	
IB 0552 M			1720.–

Verkleidung im Laderaum

Inkl. Dinitrol Rostschutz in den verkleideten Partien

	Verkleidung im Fensterbereich (ohne Hecktürverkleidung)		
IB 1511 M	4 Stück Alu-Blech 1,5 mm | glatt	790.–	860.–
IB 1551 M	Aufpreis für 1 Stück Hecktürfüllung oben (falls keine Verglasung ab Werk vorhanden ist)		280.–

Rammschutz im Laderaum

	Hartholzlatten | 100 x 19 mm | gehobelt		
IB 2031 M	1 Latte | ganze Länge	140.–	
IB 2031 M			165.–
IB 2035 M	1 Latte bis Schiebetüre	105.–	
IB 2036 M			130.–
IB 2040 M	1 Latte auf Trennwand	115.–	115.–

M = Preise mit Montage / **O** = Preise ohne Montage
Preise exkl. MwSt | Änderungen vorbehalten

Ladegutsicherung | Trennwand

Ladegutsicherung

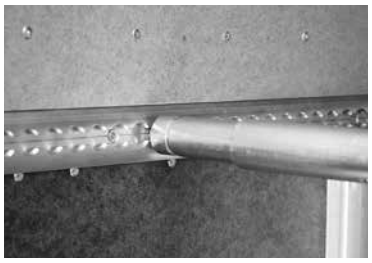

Teleskop-Sperrstange

BESTELL-NR.			IN CHF
IB 2511 M	**Airline-Verankerungsschienen** Halbrund | fest montiert | mit Verstärkungen in den Seitenwänden	PER METER	130.–
	Airline-Verankerungsschienen im Boden	PER METER	
IB 2512 M	Leichte Ausführung | versenkt montiert | nur in Verbindung mit unserem Holzboden > Seite 14		175.–
IB 2513 M	Schwere Ausführung | teilversenkt montiert | nur in Verbindung mit unserem Holzboden > Seite 14		295.–
IB 2505 M	Leichte Klappringe	PRO STÜCK	20.–
IB 2506 M	Bindering mit Mulde | im Boden versenkt montiert	PRO STÜCK	130.–
IB 2513 O	Airline-Zurrgurten blau | Länge 3,5 Meter	PRO STÜCK	39.–
IB 2514 O	Airline-Zurrgurten orange | Länge 5 Meter	PRO STÜCK	44.–
IB 2504 M	Teleskop-Sperrstange | nach Mass	PRO STÜCK	175.–

Trennwand

- Montageort und Ausführung nach Ihren Angaben
- Nicht möglich mit Seiten- oder Dachairbag

	Trennwand B (zu Kastenwagen) | Gittertrennwand | geschlossen oder mit Durchgang	
IB 0111 M	Zwischen Fahrer und Laderaum	1770.–
IB 0111 O		1695.–
IB 0115 M	Aufpreis Kombi/Kastenwagen rundum verglast	270.–



Trennwand B



Trennwand B mit Durchgang

M = Preise mit Montage / **O** = Preise ohne Montage
Preise exkl. MwSt | Änderungen vorbehalten

Bodenverkleidung | Verkleidung im Laderaum | Rammschutz | Radkastenverkleidung

Bodenverkleidung

- Im Laderaum, fest eingebaut
- Original-Fahrzeugboden mit Rostschutzbehandlung
- SIKA-Ausfugung
- Alle Holzböden mit Alu-Abschlussleisten bei den Türschwellen
- Bodenunterlagen als Verstärkungen eingebaut

BESTELL-NR.		IN CHF
		Maxi
	Holzboden | kochwasserfestes Sperrholz	
CA 0505 M	Mit rutschhemmender Phenolharzbeschichtung | 12 mm	880.– / 965.–
	Aluminiumboden | Riffelblech 2/4 mm | einteilig	
CA 0511 M	Gerippte Seite oder glatte Seite oben	1210.– / 1330.–
	PVC-Boden | Sperrholz 15 mm	
CA 0521 M	Mit rutschhemmender Einstreuung | glatt | grau	1470.– / 1540.–
	Gummiteppich | Sperrholz 15 mm	
CA 0590 M	Extrem rutschhemmend für Sondertransporte | fein gerippt	1465.– / 1560.–



Boden- und Seitenwandverkleidung

Verkleidung im Laderaum

Inkl. Dinitrol Rostschutz in den verkleideten Partien

		Maxi
	Verkleidung im Fensterbereich (ohne Hecktürverkleidung)	
CA 1511 M	4 Stück Alu-Blech 1,5 mm | glatt	790.– / 860.–
	Kastenwagen (mit Fenster in den Hecktüren) | Seitenwand- und Türverkleidung | ab Fahrzeugboden bis Dachrahmen	
CA 0512 M	Alu-Blech 1,5 mm | glatt	1230.– / 1430.–
CA 1551 M	Aufpreis für 2 Stück Hecktürfüllungen oben (falls keine Verglasung ab Werk vorhanden ist)	210.–

Rammschutz im Laderaum

		Maxi
	Hartholzlatten | 100 x 19 mm | gehobelt	
CA 2001 M	1 Latte | ganze Länge	115.– / 140.–
CA 2005 M	1 Latte bis Schiebetüre	95.– / 115.–
CA 2010 M	1 Latte auf Trennwand	115.– / 115.–

Radkastenverkleidung

Kubisch

CA 1101 M	Sperrholz 12 mm oder 15 mm	PRO PAAR	580.–
CA 1102 M	Alu-Riffelblech 2/4 mm	PRO PAAR	870.–
CA 1103 M	Alu-Blech 3 mm | glatt	PRO PAAR	870.–

M = Preise mit Montage / **O** = Preise ohne Montage
Preise exkl. MwSt | Änderungen vorbehalten

Stossbalkenschutz | Ladegutsicherung | Trennwand

Stossbalkenschutz
Hinten

BESTELL-NR.		IN CHF
	Alu-Riffelblech 2/4 mm	
CA 0603 M	Fahrzeug ohne Parksensoren	395.–
CA 0604 M	Fahrzeug mit Parksensoren	440.–

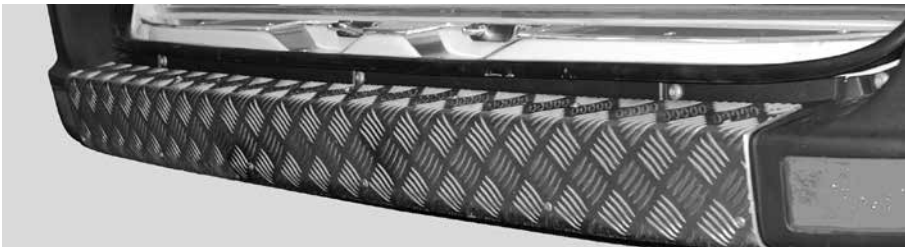

Ladegutsicherung

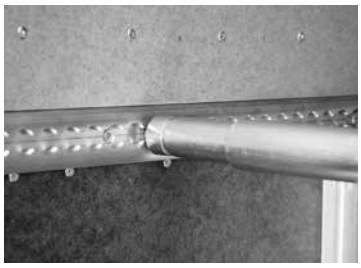

CA 2511 M	**Airline-Verankerungsschienen** Halbrund I fest montiert I mit Verstärkungen in den Seitenwänden	PER METER	130.–
	Airline-Verankerungsschienen im Boden	PER METER	
CA 2512 M	Leichte Ausführung I versenkt montiert I nur in Verbindung mit unserem Holzboden > Seite 14		175.–
CA 2513 M	Schwere Ausführung I teilversenkt montiert I nur in Verbindung mit unserem Holzboden > Seite 14		295.–
CA 2505 M	Leichte Klappringe	PRO STÜCK	20.–
CA 2506 M	Bindering mit Mulde I im Boden versenkt montiert	PRO STÜCK	130.–
CA 2513 O	Airline-Zurrgurten blau I Länge 3,5 Meter	PRO STÜCK	39.–
CA 2514 O	Airline-Zurrgurten orange I Länge 5 Meter	PRO STÜCK	44.–
CA 2504 M	Teleskop-Sperrstange I nach Mass	PRO STÜCK	175.–

Trennwand
- Montageort und Ausführung nach Ihren Angaben
- Nicht möglich mit Seiten- oder Dachairbag

	Trennwand B (zu Kastenwagen) I Gittertrennwand I geschlossen oder mit Durchgang	
CA 0110 M	Zwischen Fahrer und Laderaum oder nach der Bestuhlung im Laderaum	1570.–
CA 0110 O		1495.–
CA 0115 M	Aufpreis Kombi/Kastenwagen rundum verglast	270.–
CA 0116 M	Aufpreis demontabel	280.–



M = Preise mit Montage / **O** = Preise ohne Montage
Preise exkl. MwSt I Änderungen vorbehalten

Ladeflächenverkleidung | Stangenträger

Ladeflächenverkleidung

- Original-Fahrzeugboden und Bordwände mit Dinitrol-Rostschutz
- Boden 3 mm glatt oder 2/4 mm gerippt
- Bordwände 4-teilig überlappt, 2 mm glatt
- Radkasten kubisch, 3 mm, glatt oder 2/4 mm gerippt
- 2 Wasserabläufe vorn

BESTELL-NR.	BRÜCKENLÄNGE	IN CHF
		1560
AM 9091 M	Doppelkabine	3145.–
AM 9301 M	Bindeösen verstärkt | im Boden versenkt | per Stück	130.–



Stangenträger

- Aus Stahl
- Im Vollbad verzinkt

AM 9211 M	**Stirnwand** | mit Gitterschutz | mit Stirnwand verschraubt	805.–
AM 9211 O		670.–
AM 9212 M	**Im Heck steckbar** | Eckpfosten aufgeschraubt	935.–
AM 9212 O		805.–
AM 9215 M	**Stützträger auf Kabinendach montiert** | demontabel	625.–
AM 9215 O		460.–
AM 9200 M	Original Kunststoffwanne bei Stangenträger ausschneiden	130.–
AM 9208 M	Aufpreis für Stangenträger mit Sonderhöhe	200.–



M = Preise mit Montage / **O** = Preise ohne Montage
Preise exkl. MwSt | Änderungen vorbehalten

Blachenabdeckung | Anhängevorrichtung

	BESTELL-NR.	BRÜCKENLÄNGE	IN CHF
			1560
Blachenabdeckung Ohne Gestell	AM 9231 M	Blache Polyplan | Farbe nach Wahl	805.–



Anhängevorrichtung	AM 5611 M	**Anhängevorrichtungen in verschiedenen Ausführungen**	Preis auf Anfrage





M = Preise mit Montage / **O** = Preise ohne Montage
Preise exkl. MwSt | Änderungen vorbehalten

Blachenverdeck | Stangenträgerkombination

Blachenverdeck

- Dach flach, passend zu Stangenträgerkombination
- Höhe nach Kabinendach
- Stahlrohrgestell verzinkt
- Blache Polyplan, Farbe nach Wahl
- Alle Auflagen verstärkt
- Hinten aufrollbar
- Rückblickfenster in der Stirnwand
- Nach Wahl: mit oder ohne Lichtzug im Dach

BESTELL-NR.	BRÜCKENLÄNGE	IN CHF
		1560
AM 9440 M	Doppelkabine	3115.–
AM 9443 M	Reissverschlüsse seitlich	200.–

Stangenträgerkombination

Über dem Blachenverdeck

AM 9221 M	Hinten	440.–
AM 9222 M	Über Stirnwand	440.–
AM 9215 M	Stützträger auf Kabinendach montiert I demontabel	510.–







M = Preise mit Montage / **O** = Preise ohne Montage
Preise exkl. MwSt | Änderungen vorbehalten

Sonderausbau

Geht nicht, gibt’s nicht bei Waldspurger. Egal, ob Sie Passagiere vom Terminal zum Flugzeug chauffieren, einen Muldenlift für Ihr Feuerwehrauto benötigen oder gar ein rollendes Verkaufslokal: Wir passen jedes Fahrzeug Ihrem individuellen Bedürfnis an.

Beim Sonderausbau gilt unser Augenmerk der Nutzerfreundlichkeit und Robustheit. Das hat sich herumgesprochen. Unsere Lösungen sind innovativ und haben sich im Alltag x-fach bewährt.

waldspurger.ch | 044 743 80 40

Sonderausbau

Transport- und Verladeeinrichtung

Transporteinrichtung

- Glastransport
- Lastenträger seitlich
- Lastenträger vorn oder hinten



Seitliches Glasreff aus Aluminium



Innenreff für Glastransport aus Aluminium



Seitlicher Lastenträger zum Beispiel für den Transport von Toren



Ladegutsicherung für Essensbehälter



Transportrahmen für Milchkannen

Verladeeinrichtung

- Auffahrrampen
- Materiallift

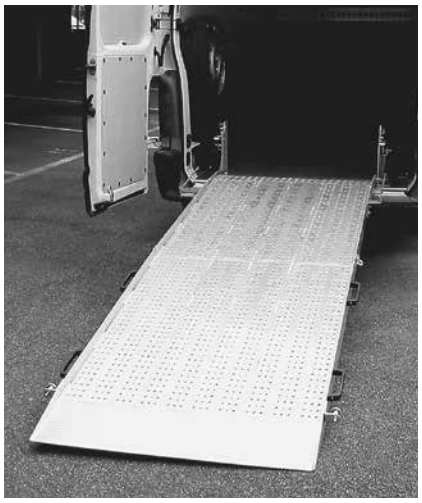

Auffahrrampe



Materiallift



Materiallift

Sonderausbau

Werkstatt- und Servicefahrzeug

Einrichtung für Werkstatt- und Servicefahrzeug

Verlangen Sie unseren Katalog mit Preisliste

- **Heizung / Sanitär**
- **Glaserei**
- **Service und Unterhalt**
- **Schreiner**
- **usw.**























Sonderausbau

Gewerbe- und Privatfahrzeug

Sonderausbau für Gewerbe- und Privatfahrzeug

- Bürofahrzeuge
- Ausstellungsfahrzeuge
- Kleingewerbefahrzeuge
- Sanitätsfahrzeuge
- Bestattungsfahrzeuge
- Privatfahrzeuge
- usw.



Aussenstore



Mobile Sanität für Anlässe



Bestattungsfahrzeug



Mobile Fernsehproduktion



Pausenwagen auf Baustelle



Präsentations- und Verkaufsfahrzeug



Beförderung von VIP auf Flughafengelände



Kleidertransport



Krankentransport



Transport von Schnittblumen

Sonderausbau

Polizei- und Feuerwehrfahrzeug

Polizeifahrzeug

- Innenausbau
- Sonderbestuhlungen
- Mannschaftstransporter
- Polycarbonat-Verglasungen
- Vergitterungen
- Warnanlagen

Feuerwehrfahrzeug

- Mannschaftstransport
- Kommandofahrzeuge



Mobiler Zoll



Mannschaftstransporter mit Hubiboy



Polizeieinsatzfahrzeug mit Gefängniszelle



Demo-Einsatzfahrzeug



Leiternträger



Mannschaftstransporter mit Längsbänken



Mannschaftstransporter mit Längsbänken



Warnanlagen für Polizei oder Feuerwehr

Wichtige Informationen

Fahrzeugbestellung

Vermerk bei der Fahrzeugbestellung an den Importeur:
Lieferung an
Waldspurger AG
Industriestrasse 29
8962 Bergdietikon

Ihr Fahrzeug wird ohne zusätzliche Kosten direkt vom Importeur angeliefert.

Der Rücktransport erfolgt durch Sie.



Kontakt

Wir sind jederzeit für Sie da

Profitieren Sie von unserer Erfahrung und lassen Sie sich bei der Fahrzeugbeschaffung beraten. In unserem Showroom zeigen wir Ihnen gerne weitere Ausstattungsoptionen.

Weitere Informationen finden Sie unter waldspurger.ch

Waldspurger AG |
Industriestrasse 29 | 8962 Bergdietikon
044 743 80 40 | info@waldspurger.ch
waldspurger.ch





DREI GENERATIONEN ERFAHRUNG IM FAHRZEUG-AUSBAU



Waldspurger – Fahrzeugausbau seit 1978

Das Familienunternehmen aus Bergdietikon hat sich mit Engagement, Stolz und viel Know-how dem Fahrzeugausbau verschrieben und das seit 1978. Kundinnen und Kunden wissen aus Erfahrung: Waldspurger hat für jedes Transportproblem die richtige Lösung; egal, ob es sich dabei um Passagiere handelt oder Waren.

In der Werkstatt in Bergdietikon bauen engagierte Mitarbeitende Personenwagen und Kleinbusse aus und um und machen sie zu Behindertentransportern, Schulbussen oder Kleinbussen für den Transport von grösseren Gruppen. Qualität, Sicherheit und die Wünsche der Kundinnen und Kunden stehen dabei im Fokus. Stark ist die Waldspurger AG auch im Aus- und Umbau von Lieferwagen, Werkstatt-, Service- und Pritschenfahrzeugen. Zudem rollen regelmässig Einzelanfertigungen für Feuerwehr und Polizei vom Hof.

Die Waldspurger AG unter der Leitung von Rolf Waldspurger beschäftigt 22 Mitarbeitende.

waldspurger.ch

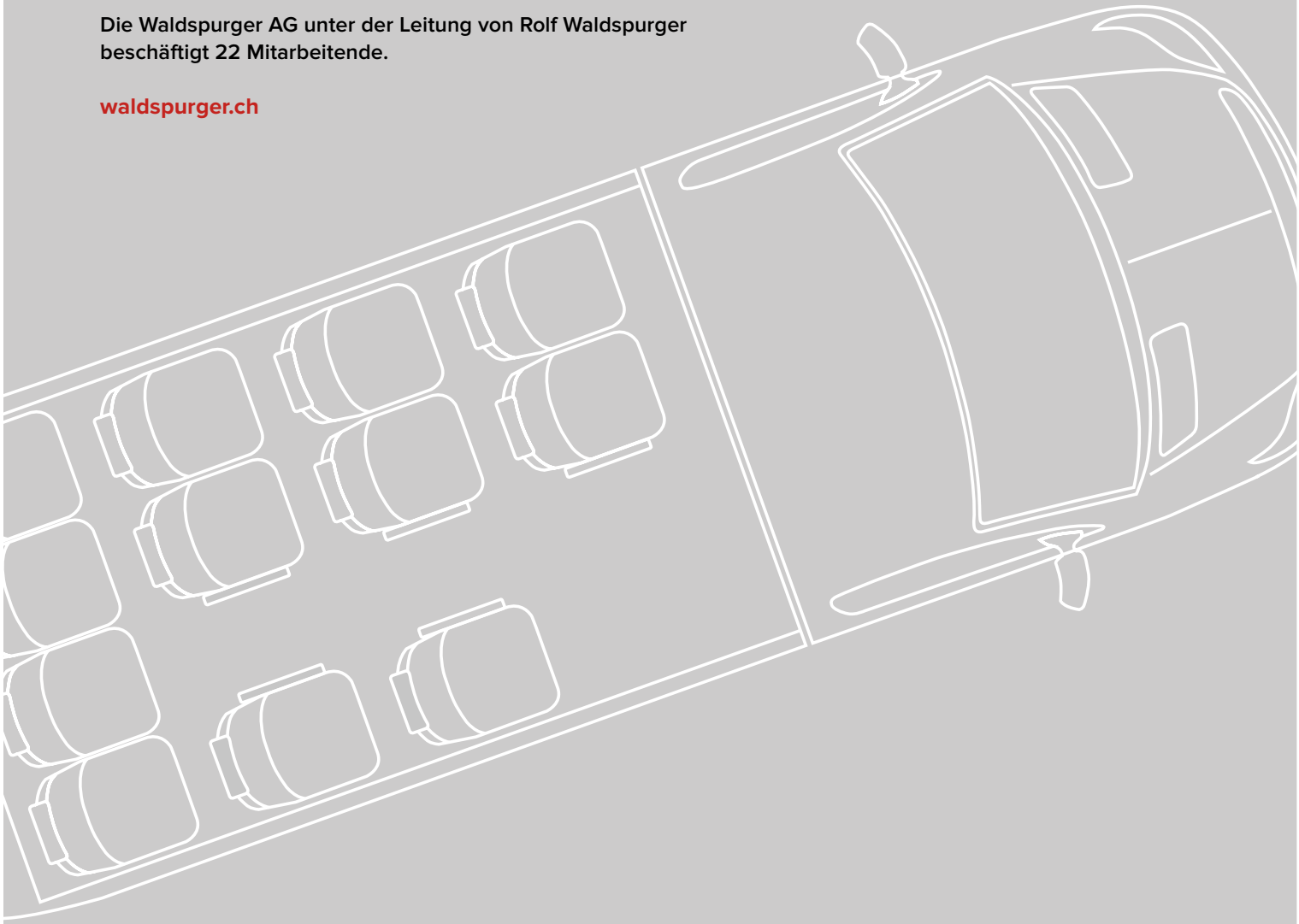

WALDSPURGER AG | INDUSTRIESTRASSE 29 | 8962 BERGDIETIKON
044 743 80 40 | INFO@WALDSPURGER.CH | WALDSPURGER.CH