MATERIALTRANSPORT

Ausrüstungen und Umbauten

MERCEDES

Sprinter | Vito

PREISLISTE 2026

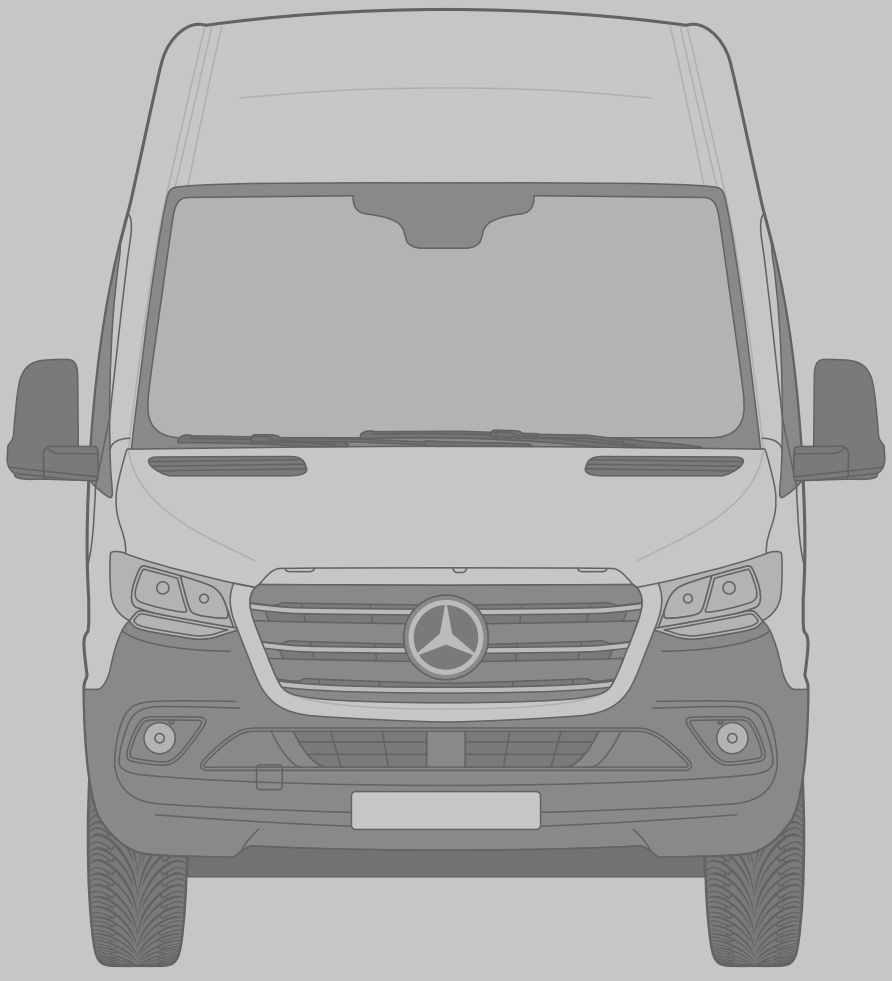

FAHRZEUGAUSBAU
WALDSPURGER

BEWÄHRT UND INNOVATIV

Inhaltsverzeichnis

Sprinter I Kastenwagen/Combi	Bodenverkleidung	2
	Verkleidung im Laderaum	3
	Rammschutz im Laderaum I Radkastenverkleidung	4
	Türschwellenverstärkung I Stossbalkenschutz I Ladegutsicherung	5
	Trennwand I Trennwandverstärkung	6
	Sonderbestuhlung I Vorführung	7
	Lüftung I Innenleuchte I Fenstereinbau	8
	Aufstiegstritt I Anhängevorrichtung	9
	Aufstiegsleiter I Skiträger	10
Sprinter I Pritschenwagen	Bodenverkleidung I Stangenträger I Anhängevorrichtung	11
	Blachenverdeck I Stangenträger I Spoiler	12
	Werkzeugkasten	13
Vito I Kastenwagen/Combi	Bodenverkleidung I Verkleidung im Laderaum	14
	Radkastenverkleidung I Stossbalkenschutz I Ladegutsicherung	15
	Aufstiegstritt I Trennwand	16
	Sonderbestuhlung I Vorführung	17
	Skiträger	18
Sonderausbau	Transport- und Verladeeinrichtung	21
	Werkstatt- und Servicefahrzeug	22
	Gewerbe- und Privatfahrzeug	23
	Polizei- und Feuerwehrfahrzeug	24
Wichtige Informationen	Fahrzeugbestellung	25
Kontakt	Kontakt	26

Ausgabe Juni 2026

Bodenverkleidung

Bodenverkleidung

- Im Laderaum, fest eingebaut
- Original-Fahrzeugboden mit Rostschutzbehandlung
- SIKA-Ausfugung
- Bodenunterlagen als Verstärkungen eingebaut
- Alle Holzböden mit Alu-Abschlussleisten bei den Türschwellen
- Einstiegkasten bei Schiebetüren auf Wunsch ausgeschnitten oder überdeckt: Bei Bestellung angeben

BESTELL-NR.		LADERAUMLÄNGE		IN CHF
		3272	**4307**	**4707**
	Holzboden I kochwasserfestes Sperrholz			
MS 0505 M	Mit rutschhemmender Phenolharzbeschichtung I 12 mm			
MS 0506 M		1170.–		
MS 0507 M			1505.–	
MS 0508 M				1570.–
	Aluminiumboden I Riffelblech 2/4 mm I einteilig (zweiteilig ab 3700 mm)			
MS 0511 M	Gerippte oder glatte Seite oben			
MS 0512 M		1670.–		
MS 0513 M			2150.–	
MS 0514 M				2255.–
	PVC-Boden I Sperrholz 15 mm			
MS 0521 M	Mit rutschhemmender Einstreuung I glatt I grau			
MS 0522 M		1915.–		
MS 0523 M			2400.–	
MS 0524 M				2470
	Gummiteppich I Sperrholz 15 mm			
MS 0590 M	Extrem rutschhemmend für Sondertransporte I feingerippt			
MS 0591 M		1935.–		
MS 0592 M			2430.–	
MS 0593 M				2505.–
	Zusatzkosten Bodenverkleidung I Aufpreis, falls eine Werksbestuhlung vorhanden ist			
MS 0600 M	Bei 3 Sitzplätzen im Passagierraum			280.–
MS 0601 M	Bei 6 Sitzplätzen im Passagierraum			360.–
	Originalboden			
MS 0580 M	Bodenplatten entfernen und entsorgen			
MS 0581 M		95.–		
MS 0582 M			100.–	
MS 0583 M				110.–
MS 0584 M	Einstiegkasten seitlich überdecken	360.–	360.–	360.–
MS 0585 M	Ausfugung rundum			
MS 0586 M		230.–		
MS 0587 M			265.–	
MS 0588 M				285.–

M = Preise mit Montage / **O** = Preise ohne Montage
Preise exkl. MwSt I Änderungen vorbehalten

Verkleidung im Laderaum

Kastenwagen verglast oder Kastenwagen

Seitenwand- und Türverkleidungen halbhoch I Ab Fahrzeugboden bis Mitte Seitenwand (Unterkante Fenster)

Inkl. Dinitrol Rostschutz in den verkleideten Partien

BESTELL-NR.		LADERAUMLÄNGE		IN CHF
		3272	**4307**	**4707**
MS 1501 M	**Alu-Blech 1,5 mm** I glatt Mit Türverkleidung			
MS 1502 M		1325.–		
MS 1503 M			1550.–	
MS 1504 M				1595.–
MS 1505 M	**Sperrholz 5 mm** I natur Mit Türverkleidung			
MS 1506 M		1130.–		
MS 1507 M			1310.–	
MS 1508 M				1340.–

Kastenwagen (mit Fenster in den Hecktüren)

Seitenwand- und Türverkleidungen I Ab Fahrzeugboden bis Dachrahmen

Inkl. Dinitrol Rostschutz in den verkleideten Partien

	Alu-Blech 1,5 mm I glatt			
MS 1511 M	Niederes Dach I 1650 I H1			
MS 1512 M	Erhöhtes Dach I 1940 I H2			
MS 1513 M	Niederes Dach I 1650 I H1	1855.–		
MS 1514 M	Erhöhtes Dach I 1940 I H2	1920.–		
MS 1515 M	Erhöhtes Dach I 1940 I H2		2620.–	
MS 1516 M	Hohes Dach I 2140 I H3		2620.–	
MS 1517 M	Erhöhtes Dach I 1940 I H2			2730.–
MS 1518 M	Hohes Dach I 2140 I H3			2730.–
	Sperrholz 5 mm I natur			
MS 1521 M	Niederes Dach I 1650 I H1			
MS 1522 M	Erhöhtes Dach I 1940 I H2			
MS 1523 M	Niederes Dach I 1650 I H1	1520.–		
MS 1524 M	Erhöhtes Dach I 1940 I H2	1550.–		
MS 1525 M	Erhöhtes Dach I 1940 I H2		2135.–	
MS 1526 M	Hohes Dach I 2140 I H3		2135.–	
MS 1527 M	Erhöhtes Dach I 1940 I H2			2210.–
MS 1528 M	Hohes Dach I 2140 I H3			2210.–

MS 1531 M	Aufpreis für 2 Stück Hecktürfüllungen oben (falls keine Verglasung ab Werk vorhanden ist)	210.–





M = Preise mit Montage / **O** = Preise ohne Montage
Preise exkl. MwSt I Änderungen vorbehalten

Rammschutz im Laderaum | Radkastenverkleidung

Rammschutz im Laderaum



BESTELL-NR.		LADERAUMLÄNGE		IN CHF
		3272	**4307**	**4707**
	Hartholzlatten | 100x19 mm | gehobelt			
MS 2001 M	1 Latte | ganze Länge			
MS 2002 M		230.–		
MS 2003 M			270	
MS 2004 M				290.–
MS 2005 M	1 Latte | bis Schiebetüre			
MS 2006 M		195.–		
MS 2007 M			230.–	
MS 2008 M				270.–
MS 2010 M	1 Latte | auf Trennwand	160.–	160.–	160.–
	Verkleidung rundum | Alu-Riffelblech oder Alu-Blech 3 mm | glatt			
MS 1001 M	Seitenwände, Türen, Radkasten, Trennwand | 200–250 mm hoch ab Fussboden			
MS 1002 M		1100.–		
MS 1003 M			1220.–	
MS 1004 M				1254.–

Radkastenverkleidung

Kubisch

MS 1101 M	Sperrholz 12 oder 15 mm	PRO PAAR	580.–
MS 1102 M	Alu-Riffelblech 2/4 mm	PRO PAAR	870.–
MS 1103 M	Alu-Blech 3 mm | glatt	PRO PAAR	870.–



Riffelblechboden einteilig | Radkasten kubisch mit Bord | Seitenwandverkleidungen unten

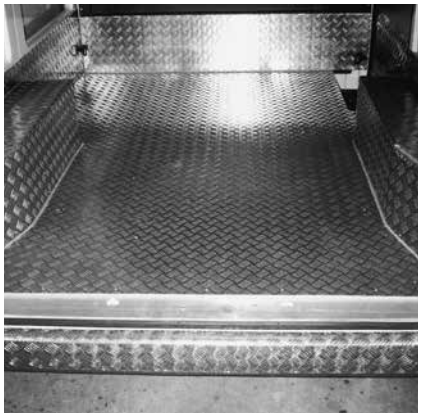

Verkleidungen rundum | Radkasten spezial | Türschwelle hinten anstelle Kunststoffteil | Stossbalkenverstärkung



Riffelblechboden einteilig | Radkasten kubisch | Seitenwandverkleidungen unten | Hartholzlatten oben

M = Preise mit Montage / **O** = Preise ohne Montage
Preise exkl. MwSt | Änderungen vorbehalten

Türschwellenverstärkung | Stossbalkenschutz | Ladegutsicherung

	BESTELL-NR.			IN CHF
Türschwellenverstärkung		**Alu-Riffelblech oder Alu-Blech glatt**		
	MS 0601 M	Schiebetüre unten	PRO STÜCK	285.–
	MS 0602 M	Türschwelle hinten | anstelle Kunststoffteil	PRO STÜCK	210.–
Stossbalkenschutz Hinten		**Alu-Riffelblech 2/4 mm**		
	MS 0603 M	Fahrzeug ohne Parksensoren	PRO STÜCK	310.–
	MS 0604 M	Fahrzeug mit Parksensoren	PRO STÜCK	395.–
	MS 0605 M	Original Hecktritt | Abdeckung Trittfläche	PRO STÜCK	475.–



Abdeckung Trittfläche

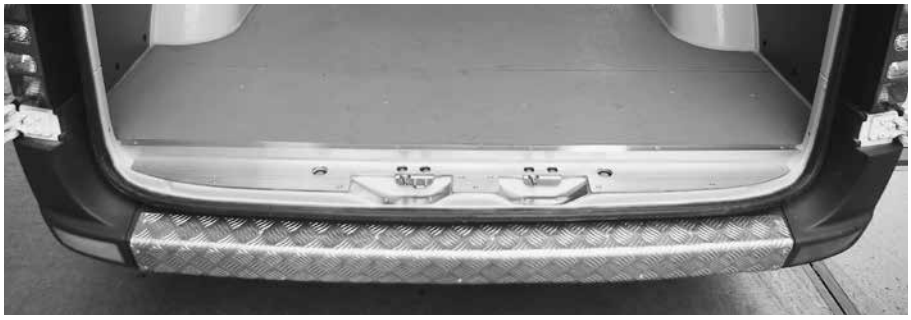

Türschwelle hinten anstelle Kunststoffteil und Stossbalkenschutz

Ladegutsicherung	MS 2511 M	**Airline-Verankerungsschienen** Halbrund | fest montiert | mit Verstärkungen in den Seitenwänden	PER METER	130.–
		Airline-Verankerungsschienen im Boden	PER METER	
	MS 2512 M	Leichte Ausführung | versenkt montiert | nur in Verbindung mit unserem Holzboden > Seite 2		175.–
	MS 2513 M	Schwere Ausführung | teilversenkt montiert | nur in Verbindung mit unserem Holzboden > Seite 2		295.–
	MS 2505 M	**Leichte Klappringe**	PRO STÜCK	20.–
	MS 2506 M	**Bindering mit Mulde** | im Boden versenkt montiert	PRO STÜCK	130.–
	MS 2513 O	**Airline-Zurrgurten blau** | Länge 3,5 Meter	PRO STÜCK	39.–
	MS 2514 O	**Airline-Zurrgurten orange** | Länge 5 Meter	PRO STÜCK	44.–
	MS 2504 M	**Teleskop-Sperrstange** | nach Mass	PRO STÜCK	175.–

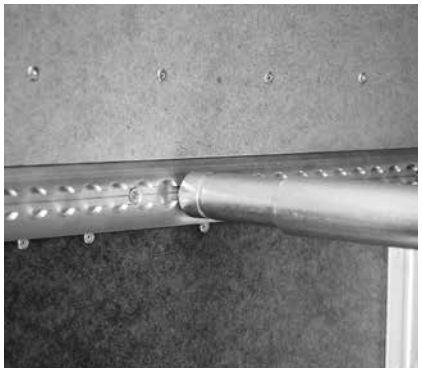

Airline-Zurrschiene mit Teleskop-Sperrstange



Ladegutsicherung

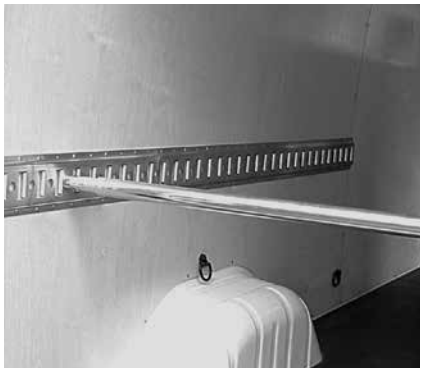

Teleskop-Sperrstange

M = Preise mit Montage / **O** = Preise ohne Montage
Preise exkl. MwSt | Änderungen vorbehalten

Trennwand | Trennwandverstärkung

Trennwand

- Montageort und Ausführung nach Ihren Angaben
- Nicht möglich mit Seiten- oder Dachairbag

BESTELL-NR.		IN CHF
	Trennwand B (zu Kastenwagen) I Gittertrennwand I geschlossen oder mit Durchgang	
MS 0111 M	Zwischen Fahrer und Laderaum oder nach der Bestuhlung im Laderaum	1570.–
MS 0111 O		1495.–
MS 0116 M	Aufpreis demontabel	280.–
	Trennwand C (zu Kastenwagen) I Holzplatte 19 mm I ohne Fenster I komplett abschliessend	
MS 0113 M	Zwischen Fahrer und Laderaum oder nach der Bestuhlung im Laderaum	1660.–
MS 0166 M	Aufpreis für Fenster in der Trennwand	255.–

Trennwandverstärkung

Passend zur Originaltrennwand, im Unterteil

MS 0115 M	Sperrholz mit Phenol	375.–
MS 0116 M	Alu-Riffelblech oder Alu-Blech glatt	430.–



Trennwand B mit Ladegutsicherung



Trennwand B mit Durchgang



Trennwand C mit Fenster



Trennwandverstärkung aus Alu-Riffelblech

M = Preise mit Montage / **O** = Preise ohne Montage
Preise exkl. MwSt I Änderungen vorbehalten

Sonderbestuhlung | Vorführung

Sicom2 mit Quickout

- Demontabel
- Mit 3-Punkt-Gurten
- Typengenehmigung KD-0135/08

BESTELL-NR.			IN CHF
	Originalstoff oder Kunstleder		
MS 4701 M	1er-Sitz mit 2 Füssen	38 kg	2855.–
MS 4702 M	2er-Sitz mit 2 Füssen	57 kg	4315.–
MS 4703 M	3er-Sitz mit 3 Füssen	86 kg	5770.–
MS 4705 M	Klapparmlehne		90.–





Klappbank WAG 1 mit Beckengurte

- Bezüge: Kunstleder schwarz
- Typengenehmigung KD-0038/06

	Einbau mit Sicht nach rückwärts		
CR 1410 M	1er-Klappbank mit 1 Klapparmlehne	20 kg	2500.–
CR 1411 M	2er-Klappbank mit 1 Klapparmlehne	38 kg	3260.–
CR 1412 M	3er-Klappbank mit 1 Klapparmlehne	56 kg	4060.–
CR 1413 M	Mehrpreis pro Klapparmlehne zu Klappbank Achtung: Je 1 Abgrenzung aussen links/rechts (gesetzliche Vorschrift)	2 kg	90.–





Vorführung

	Vorführung auf dem Strassenverkehrsamt	
MS 9901 O	Bestätigung Fahrzeugart	120.–
MS 9902 O	Vorführung bis 3,5 Tonnen	480.–

M = Preise mit Montage / **O** = Preise ohne Montage
Preise exkl. MwSt | Änderungen vorbehalten

Lüftung I Innenleuchte I Fenstereinbau

Lüftung

BESTELL-NR.		IN CHF
MS 3601 M	**Hublüfter im Dach** I mit Acryl-Haube I rauchgrau I Grösse im Licht 490x345 mm I Höhe über Dach 60/140 mm	1300.–
MS 3601 O		690.–
MS 3611 M	**Elektrischer Be- und Entlüfter** I mit Schalter beim Fahrer I Drehrosette innen I Höhe über Dach 60 mm I Drehzahl 2600 U/Min. I Leistung 700 m3/Std.	1420.–
MS 3611 O		615.–



Hublüfter



Elektrischer Be- und Entlüfter

Innenleuchte

		Versenkt 2x15 W	Aufbau 2x15 W
MS 6001 M	Mit Schalter an der Leuchte		285.–
MS 6001 O			145.–
MS 6002 M	1 Leuchte I Schalter bei Fahrer		505.–
MS 6012 M	1 Leuchte I Schalter bei Fahrer (Fahrzeug mit Dachhimmel)	695.–	
MS 6003 M	2 Leuchten I Schalter bei Fahrer		750.–
MS 6013 M	2 Leuchten I Schalter bei Fahrer (Fahrzeug mit Dachhimmel)	1000.–	

Fenstereinbau

Inkl. Material

MS 6600 M	Angelieferte Scheibe inkl. Montagematerial einbauen	460.–

M = Preise mit Montage / **O** = Preise ohne Montage
Preise exkl. MwSt I Änderungen vorbehalten

Aufstiegstritt | Anhängevorrichtung

Aufstiegstritt

BESTELL-NR.			IN CHF
MS 3701 M	**Hecktritt**		460.–
MS 3701 O	Träger verzinkt | Trittfläche Alu-Riffelblech	10 kg	375.–
MS 3704 M	Mehrpreis Hecktritt «Sonderanfertigung»		200.–
MS 3702 M	**Hecktritt**		790.–
MS 3702 O	Typ Feuerwehr | mit Gitterrost und Rammgummi	15 kg	670.–
MS 3802 M	**Tritt zu seitlicher Schiebetür rechts**		2380.–
MS 3802 O	Lineartritt mit Elektro-Antrieb	25 kg	1795.–
MS 3803 M	Mehrpreis bei 4x4 (Verbrennungsmotor)		180.–
MS 3805 M	Mehrpreis für Schiebetür links (falls möglich)		280.–
MS 3804 M	Mehrpreis für Elektrofahrzeug (falls technisch möglich und zugelassen)		510.–



Hecktritt



Hecktritt und Stossbalkenschutz



Tritt zur seitlichen Schiebetür

Anhängevorrichtung

Mit Anhängelast 3,5 Tonnen (ausser bei Radstand 3250 mm)

Ohne Stossstange mit integriertem Hecktritt

MS 5611 M	**Anhängevorrichtungen in verschiedenen Ausführungen**	Preis auf Anfrage





M = Preise mit Montage / **O** = Preise ohne Montage
Preise exkl. MwSt | Änderungen vorbehalten

Aufstiegsleiter | Skiträger

Aufstiegsleiter zu Dachträger

BESTELL-NR.		IN CHF
MS 5837 M	Montage an Hecktüre	im Vollbad verzinkt	595.–



Skiträger

- Die überdeckte Hecktüre/ Heckklappe kann bei montiertem Skiträger nicht mehr geöffnet werden
- Demontabel

MS 5701 M	**Skiträger über halbe Fahrzeugbreite**	für ca. 12 Paar Ski (mit Snowboard weniger)	auf der Hecktüre links (rechts)	mit Schluss- und Nummernbeleuchtung	verzinkt	2520.–
MS 5701 O						2320.–

Achtung: Eine Anhängevorrichtung mit Steckdose ist notwendig und vorhanden. Diese gehört nicht zu unserem Lieferumfang.



M = Preise mit Montage / **O** = Preise ohne Montage
Preise exkl. MwSt | Änderungen vorbehalten

Bodenverkleidung | Stangenträger Anhängevorrichtung

Bodenverkleidung

Inkl. Bindeösen ausschneiden

BESTELL-NR.		PRITSCHENLÄNGE				IN CHF
		2708	**2858**	**3408**	**3508**	**4308**
MS 9002 M	**Alu-Riffelblech 2/4 mm** | einteilig (zweiteilig ab 3300 mm) | Gerippte oder glatte Seite oben	1350.–				
MS 9003 M			1405.–			
MS 9004 M				1575.–		
MS 9005 M					1640.–	
MS 9006 M						1905.–

Stangenträger verzinkt

Passend zu Werkspritsche

BESTELL-NR.		
MS 9202 M	**Stirnwand vorne** | mit Gitter	825.–
MS 9202 O		670.–
MS 9205 M	**Im Heck** | steckbar | Eckpfosten aufgeschraubt	1090.–
MS 9205 O		725.–
MS 9206 M	**Auf dem Dach** | bei Doppelkabine	625.–
MS 9206 O		460.–

MS 9208 M	Aufpreis für Stangenträger mit Sonderhöhe	200.–



Stangenträger mit Werkzeugkasten

Anhängevorrichtung

Mit Anhängelast 3,5 Tonnen (ausser bei Radstand 3250 mm)

Mit Änderung Nummernschild-beleuchtung

MS 5611 M	**Anhängevorrichtungen in verschiedenen Ausführungen**	Preis auf Anfrage

M = Preise mit Montage / **O** = Preise ohne Montage
Preise exkl. MwSt | Änderungen vorbehalten

Blachenverdeck | Stangenträger | Spoiler

Blachenverdeck

- Stahlrohrgestell verzinkt, fest montiert
- 5 Längsrohre demontabel
- Je 1 Einstecklatte seitlich
- Blache Polyplan, Farbe nach Wahl
- Lichtzug im Dach, alle Auflagen verstärkt
- Latten im Saum, aufrollbar
- Rückblickfenster in der Stirnwand
- Verschlüsse nach Wahl Schräglappen oder Zick-Zack

BESTELL-NR.		PRITSCHENLÄNGE				IN CHF
		2708	**2858**	**3408**	**3508**	**4308**
MS 9402 M	**Normgrösse**	4565.–				
MS 9403 M	Lichte Scheitelhöhe 1900 mm Lichte Aussenhöhe 1780 mm		4665.–			
MS 9404 M				4845.–		
MS 9405 M	Mit drittem Jochbogen ab Länge 3400 mm				5895.–	
MS 9406 M						6225.–
MS 947... M	**Höhe nach Mass** + oder – per 100 mm höher oder tiefer	65.–	70.–	105.–	125.–	140.–
MS 945... M	1 Paar Einstecklatten zusätzlich	205.–	210.–	330.–	340.–	375.–

Stangenträger

Im Blachengestell

MS 9440 M	**Stirnwand einseitig**	365.–
MS 9441 M	**Stirnwand beidseitig**	645.–
MS 9442 M	**Steckbarer Träger hinten**	395.–

Spoiler

Auf Kabinendach

MS 9801 M	Farbe nach Wahl	1940.–





M = Preise mit Montage / **O** = Preise ohne Montage
Preise exkl. MwSt | Änderungen vorbehalten

Werkzeugkasten

Werkzeugkasten
Unter der Brücke

BESTELL-NR.		IN CHF
	Aus Alu-Blech 2 mm I Drehriegelverschlüsse für Vorhängeschloss I Gummidichtung I Holzboden I Befestigungsblech rechts und links aussen	
	In folgenden Abmessungen (Variabel je nach Gegebenheit) Länge: 572 mm / Höhe: 371 mm / Tiefe: 335 mm Länge: 500 mm / Höhe: 295 mm / Tiefe: 280 mm	
MS 9603 M	**Werkzeugkasten aus Alluminium**	1120.–
MS 9603 O		970.–

Achtung: Nicht möglich für Kippbrücken I Je nach Fahrzeugtyp/Montageort sind Abweichungen bei den oben definierten Kastengrössen möglich





Werkzeugkasten
Auf der Brücke

	Werkzeugkasten GG • Rahmen aus Alu-Profilen. Verkleidung aus Stahlblech verzinkt. Deckel aus Aluminium-Riffelblech • Werkzeugkiste horizontal unterteilt mit Boden, 3-teilig einzeln herausnehmbar • Oben mit grossem Klappdeckel mit Gasdruckfeder und einem Schloss separat abschliessbar • Das untere Fach ist über eine Türe mit Schloss seitlich rechts und links zugänglich	
MS 9602 M	Länge: 1700 mm / Höhe: 798 mm / Tiefe: 666 mm / **50 kg**	1960.–
MS 9602 O		1825.–





M = Preise mit Montage / **O** = Preise ohne Montage
Preise exkl. MwSt I Änderungen vorbehalten

Bodenverkleidung | Verkleidung im Laderaum

Bodenverkleidungen

- Im Laderaum, fest eingebaut
- Original-Fahrzeugboden mit Rostschutzbehandlung
- SIKA-Ausfugung
- Alle Holzböden mit Alu-Abschlussleisten bei den Türschwellen
- Bodenunterlagen als Verstärkungen eingebaut

BESTELL-NR.		IN CHF		
		Kompakt	**Lang**	**Extralang**
	Holzboden | kochwasserfestes Sperrholz			
MV 0505 M	Mit rutschhemmender Phenolharz-beschichtung | 12 mm	990.–	1065.–	1090.–
	Aluminiumboden | Riffelblech 2/4 mm | einteilig			
MV 0511 M	Gerippte oder glatte Seite oben	1370.–	1485.–	1550.–
	PVC-Boden | Sperrholz 15 mm			
MV 0515 M	Mit rutschhemmender Einstreuung | glatt | grau	1535.–	1575.–	1740.–

	Zusatzkosten Bodenverkleidung | Aufpreis, falls eine Werksbestuhlung vorhanden ist	
MV 0600 M	Bei 3 Sitzplätzen im Passagierraum	280.–
MV 0601 M	Bei 6 Sitzplätzen im Passagierraum	360.–
MV 0602 M	Hecktürschwelle mit Aluminium verstärken	240.–



Verkleidung im Laderaum

Seitenwand- und Türverkleidungen (Normaldach)

Inkl. Dinitrol Rostschutz in den verkleideten Partien

		Kompakt	**Lang**	**Extralang**
	Kastenwagen verglast oder Kastenwagen | halbhoch | Ab Fahrzeugboden bis Mitte Seitenwand (Unterkante Fenster)			
MV 1501 M	Alu-Blech 1,5 mm	1145.–	1200.–	1215.–
	Kastenwagen (mit Fenster in den Hecktüren) | ab Fahrzeugboden bis Dachrahmen			
MV 1511 M	Alu-Blech 1,5 mm	1630.–	1710.–	1750.–

MV 1521 M	Aufpreis für 2 Stück Hecktürfüllungen oben (falls keine Verglasung ab Werk vorhanden ist)	210.–

M = Preise mit Montage / **O** = Preise ohne Montage
Preise exkl. MwSt | Änderungen vorbehalten

Radkastenverkleidung I Stossbalkenschutz I Ladegutsicherung

	BESTELL-NR.			IN CHF
Radkastenverkleidung Kubisch	MV 1101 M	Sperrholz 12 mm oder 15 mm	PRO PAAR	580.–
	MV 1102 M	Alu-Riffelblech 2/4 mm	PRO PAAR	870.–
	MV 1103 M	Alu-Blech 3 mm I glatt	PRO PAAR	870.–
Stossbalkenschutz Hinten		**Alu-Riffelblech 2/4 mm**		
	MV 0801 M	Fahrzeug ohne Parksensoren	PRO STÜCK	395.–
	MV 0802 M	Fahrzeug mit Parksensoren	PRO STÜCK	440.–
Ladegutsicherung	MV 2511 M	**Airline-Verankerungsschienen** Halbrund I fest montiert I mit Verstärkungen in den Seitenwänden	PER METER	130.–
		Airline-Verankerungsschienen im Boden	PER METER	
	MV 2512 M	Leichte Ausführung I versenkt montiert I nur in Verbindung mit unserem Holzboden > Seite 14		175.–
	MV 2513 M	Schwere Ausführung I teilversenkt montiert I nur in Verbindung mit unserem Holzboden > Seite 14		295.–
	MV 2505 M	**Leichte Klappringe**	PRO STÜCK	20.–
	MV 2506 M	**Bindering mit Mulde** I im Boden versenkt montiert	PRO STÜCK	130.–
	MV 2513 O	**Airline-Zurrgurten blau** I Länge 3,5 Meter	PRO STÜCK	39.–
	MV 2514 O	**Airline-Zurrgurten orange** I Länge 5 Meter	PRO STÜCK	44.–
	MV 2504 M	**Teleskop-Sperrstange** I nach Mass	PRO STÜCK	175.–

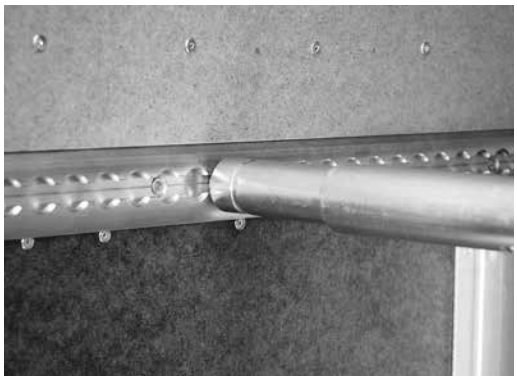

Teleskop-Sperrstange

M = Preise mit Montage / **O** = Preise ohne Montage
Preise exkl. MwSt I Änderungen vorbehalten

Aufstiegstritt | Trennwand

Aufstiegstritt

BESTELL-NR.		IN CHF
MV 3802 M	**Tritt zu seitlicher Schiebetür rechts**	2380.–
MV 3802 O	Lineartritt mit Elektro-Antrieb 25 kg	1795.–
MV 3803 M	Mehrpreis bei 4x4	200.–
MV 3805 M	Aufpreis für Schiebetür links (falls möglich)	280.–



Trennwand

- Montageort und Ausführung nach Ihren Angaben
- Nicht möglich mit Seiten- oder Dachairbag

	Trennwand B (zu Kastenwagen) | Gittertrennwand | geschlossen oder mit Durchgang	
MV 0111 M	Zwischen Fahrer und Laderaum oder nach der Bestuhlung im Laderaum	1570.–
MV 0111 O		1495.–
MV 0115 M	Aufpreis Kombi/Kastenwagen rundum verglast	270.–
MV 0116 M	Aufpreis demontabel	280.–
	Trennwand C (zu Kastenwagen) | Holzplatte 19 mm | ohne Fenster | komplett abschliessend	
MV 0112 M	Zwischen Fahrer und Laderaum oder nach der Bestuhlung im Laderaum	1630.–
MV 0115 M	Aufpreis Kombi/Kastenwagen rundum verglast	270.–
MV 0166 M	Aufpreis für Fenster in der Trennwand	255.–



Trennwand B mit Durchgang



Trennwand B hinter 3er-Sitzbank

M = Preise mit Montage / **O** = Preise ohne Montage
Preise exkl. MwSt | Änderungen vorbehalten

Sonderbestuhlung | Vorführung

Sicom2 mit Quickout

- Demontabel
- Mit 3-Punkt-Gurten
- Typengenehmigung KD-0135/08

BESTELL-NR.			IN CHF
	Originalstoff oder Kunstleder		
MV 4701 M	1er-Sitz mit 2 Füssen	38 kg	2855.–
MV 4702 M	2er-Sitz mit 2 Füssen	57 kg	4315.–
MV 4703 M	3er-Sitz mit 3 Füssen	86 kg	5770.–
MV 4705 M	Klapparmlehne		90.–





Klappbank WAG 1 mit Beckengurte

- Bezüge: Kunstleder schwarz
- Typengenehmigung KD-0038/06

	Einbau mit Sicht nach rückwärts		
MV 1410 M	1er-Klappbank mit 1 Klapparmlehne	20 kg	2500.–
MV 1411 M	2er-Klappbank mit 1 Klapparmlehne	38 kg	3260.–
MV 1412 M	3er-Klappbank mit 1 Klapparmlehne	56 kg	4060.–
MV 1413 M	Mehrpreis pro Klapparmlehne zu Klappbank Achtung: Je 1 Abgrenzung aussen links/rechts (gesetzliche Vorschrift)	2 kg	90.–





Vorführung

	Vorführung auf dem Strassenverkehrsamt		
MV 9901 O	Bestätigung Fahrzeugart		120.–
MV 9902 O	Vorführung bis 3,5 Tonnen		480.–

M = Preise mit Montage / **O** = Preise ohne Montage
Preise exkl. MwSt | Änderungen vorbehalten

Skiträger

	BESTELL-NR.		IN CHF
Skiträger • Die überdeckte Hecktüre/ Heckklappe kann bei montiertem Skiträger nicht mehr geöffnet werden • Demontabel **Achtung:** Eine Anhängevorrichtung mit Steckdose ist notwendig und vorhanden. Diese gehört nicht zu unserem Lieferumfang.	MV 5701 M MV 5701 O	**Skiträger über halbe Fahrzeugbreite** | **für ca. 12 Paar Ski** (mit Snowboard weniger) | auf der Hecktüre links (rechts) | mit Schluss- und Nummernbeleuchtung | verzinkt	2520.– 2320.–



Skiträger drehbar Für ca. 12 Paar Ski	MV 5710 M MV 5710 O	Ganzer Träger im Vollbad verzinkt | inkl. automatisch Nummernbeleuchtung am Skiträger	4880.– 4430.–

Achtung: Eine 12 Volt Innensteckdose ist notwendig und vorhanden. Diese gehört nicht zu unserem Lieferumfang.





M = Preise mit Montage / **O** = Preise ohne Montage
Preise exkl. MwSt | Änderungen vorbehalten

Sonderausbau

Geht nicht, gibt’s nicht bei Waldspurger. Egal, ob Sie Passagiere vom Terminal zum Flugzeug chauffieren, einen Muldenlift für Ihr Feuerwehrauto benötigen oder gar ein rollendes Verkaufslokal: Wir passen jedes Fahrzeug Ihrem individuellen Bedürfnis an.

Beim Sonderausbau gilt unser Augenmerk der Nutzerfreundlichkeit und Robustheit. Das hat sich herumgesprochen. Unsere Lösungen sind innovativ und haben sich im Alltag x-fach bewährt.

waldspurger.ch | 044 743 80 40

Sonderausbau

Transport- und Verladeeinrichtung

Transporteinrichtung

- Glastransport
- Lastenträger seitlich
- Lastenträger vorn oder hinten



Seitliches Glasreff aus Aluminium



Innenreff für Glastransport aus Aluminium



Seitlicher Lastenträger zum Beispiel für den Transport von Toren



Ladegutsicherung für Essensbehälter



Transportrahmen für Milchkannen

Verladeeinrichtung

- Auffahrrampen
- Materiallift

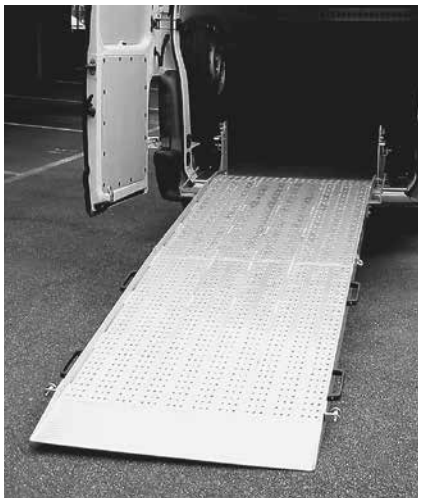

Auffahrrampe



Materiallift



Materiallift

Sonderausbau

Werkstatt- und Servicefahrzeug

Einrichtung für Werkstatt- und Servicefahrzeug

Verlangen Sie unseren Katalog mit Preisliste

- **Heizung / Sanitär**
- **Glaserei**
- **Service und Unterhalt**
- **Schreiner**
- **usw.**























Sonderausbau

Gewerbe- und Privatfahrzeug

Sonderausbau für Gewerbe- und Privatfahrzeug

- Bürofahrzeuge
- Ausstellungsfahrzeuge
- Kleingewerbefahrzeuge
- Sanitätsfahrzeuge
- Bestattungsfahrzeuge
- Privatfahrzeuge
- usw.



Aussenstore



Mobile Sanität für Anlässe



Bestattungsfahrzeug



Mobile Fernsehproduktion



Pausenwagen auf Baustelle



Präsentations- und Verkaufsfahrzeug



Beförderung von VIP auf Flughafengelände



Kleidertransport



Krankentransport



Transport von Schnittblumen

Sonderausbau

Polizei- und Feuerwehrfahrzeug

Polizeifahrzeug

- Innenausbau
- Sonderbestuhlungen
- Mannschaftstransporter
- Polycarbonat-Verglasungen
- Vergitterungen
- Warnanlagen

Feuerwehrfahrzeug

- Mannschaftstransport
- Kommandofahrzeuge



Mobiler Zoll



Mannschaftstransporter mit Hubiboy



Polizeieinsatzfahrzeug mit Gefängniszelle



Demo-Einsatzfahrzeug



Leiternträger



Mannschaftstransporter mit Längsbänken



Mannschaftstransporter mit Längsbänken



Warnanlagen für Polizei oder Feuerwehr

Wichtige Informationen

Fahrzeugbestellung

Vermerk bei der Fahrzeugbestellung an den Importeur:
Lieferung an
Waldspurger AG
Industriestrasse 29
8962 Bergdietikon

Ihr Fahrzeug wird ohne zusätzliche Kosten direkt vom Importeur angeliefert.

Der Rücktransport erfolgt durch Sie.



Kontakt

Wir sind jederzeit für Sie da

Profitieren Sie von unserer Erfahrung und lassen Sie sich bei der Fahrzeugbeschaffung beraten. In unserem Showroom zeigen wir Ihnen gerne weitere Ausstattungsoptionen.

Weitere Informationen finden Sie unter waldspurger.ch

Waldspurger AG |
Industriestrasse 29 | 8962 Bergdietikon
044 743 80 40 | info@waldspurger.ch
waldspurger.ch





DREI GENERATIONEN ERFAHRUNG IM FAHRZEUG-AUSBAU



Waldspurger – Fahrzeugausbau seit 1978

Das Familienunternehmen aus Bergdietikon hat sich mit Engagement, Stolz und viel Know-how dem Fahrzeugausbau verschrieben und das seit 1978. Kundinnen und Kunden wissen aus Erfahrung: Waldspurger hat für jedes Transportproblem die richtige Lösung; egal, ob es sich dabei um Passagiere handelt oder Waren.

In der Werkstatt in Bergdietikon bauen engagierte Mitarbeitende Personenwagen und Kleinbusse aus und um und machen sie zu Behindertentransportern, Schulbussen oder Kleinbussen für den Transport von grösseren Gruppen. Qualität, Sicherheit und die Wünsche der Kundinnen und Kunden stehen dabei im Fokus. Stark ist die Waldspurger AG auch im Aus- und Umbau von Lieferwagen, Werkstatt-, Service- und Pritschenfahrzeugen. Zudem rollen regelmässig Einzelanfertigungen für Feuerwehr und Polizei vom Hof.

Die Waldspurger AG unter der Leitung von Rolf Waldspurger beschäftigt 22 Mitarbeitende.

waldspurger.ch

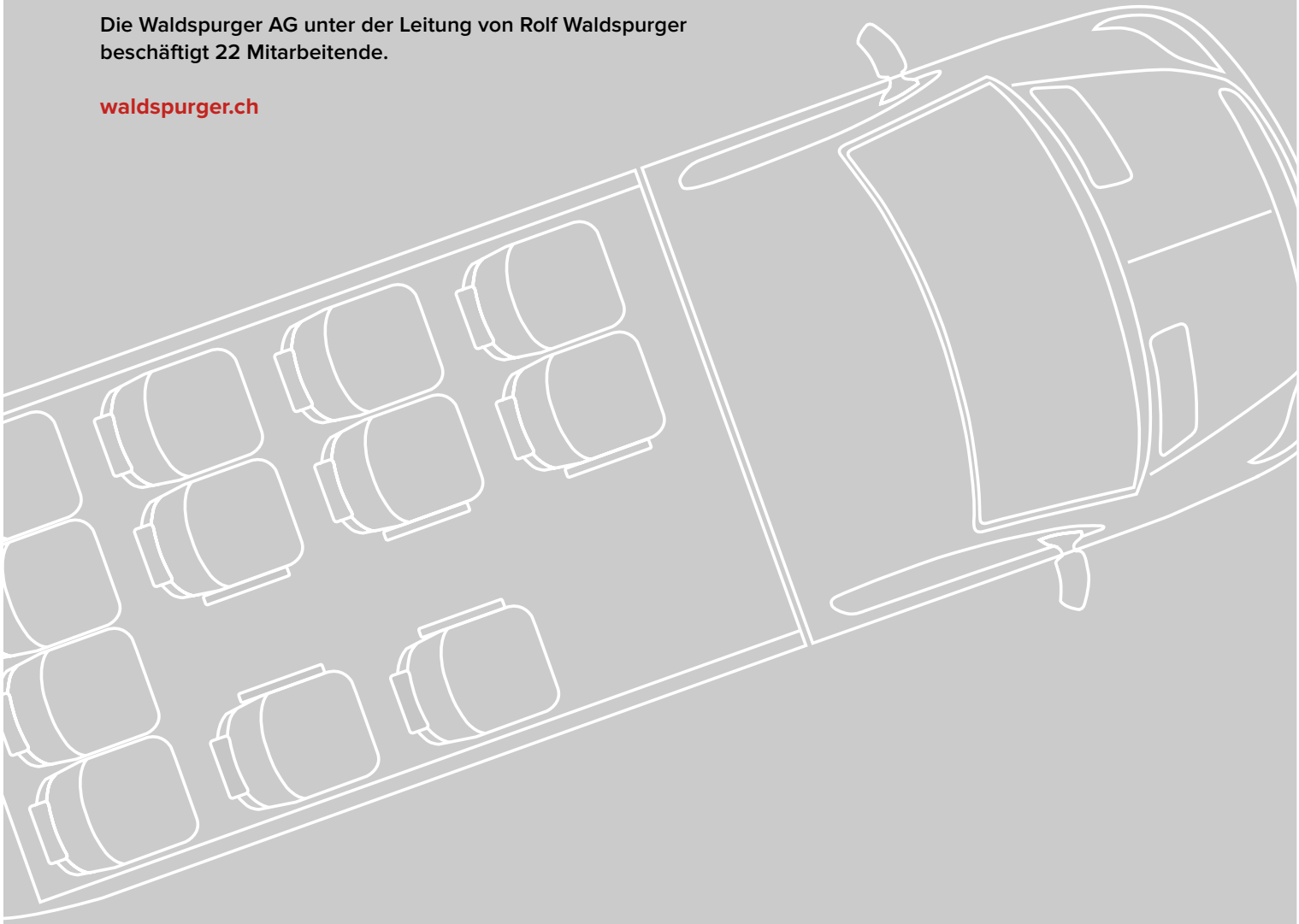

WALDSPURGER AG | INDUSTRIESTRASSE 29 | 8962 BERGDIETIKON
044 743 80 40 | INFO@WALDSPURGER.CH | WALDSPURGER.CH