TRANSPORT DE MATERIEL

Equipements complementaires

MERCEDES

Sprinter | Vito | Citan

LISTE DES PRIX 2024

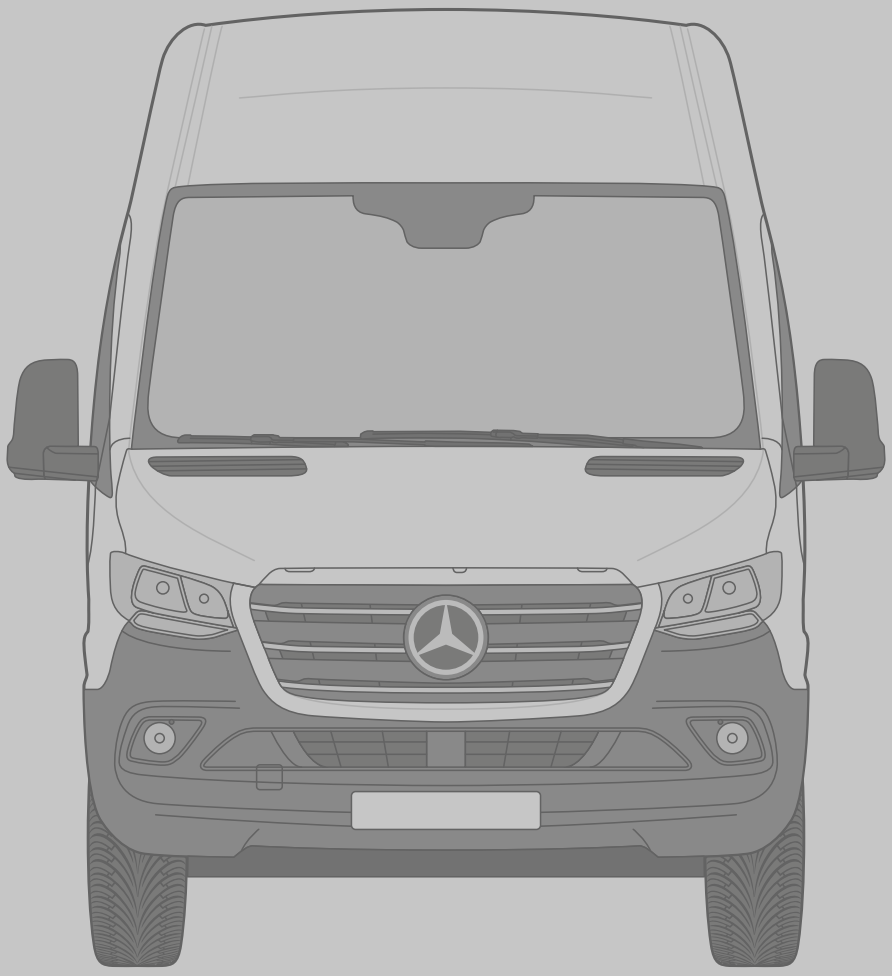

AMENAGEMENT DE VEHICULES

WALDSPURGER

INNOVER PAR TRADITION

Table des matières

Sprinter I Camionnette/Combi	Revêtement du plancher	2
	Revêtement dans l'espace de chargement	3
	Protection anti-collision I Revêtement des passages de roue	4
	Renforcement du seuil de la porte I Pare-chocs renforcé I Protection du chargement	5
	Paroi de séparation I Renforcement de la paroi de séparation	6
	Disposition spéciale des sièges I Contrôle technique	7
	Aération I Luminaire d'intérieur I Fenêtres	8
	Marchepied I Dispositif d'attelage	9
	Echelle de montée I Porte-skis	10
Sprinter I Véhicules à pont	Revêtement du plancher I Porte-perches I Dispositif d'attelage	11
	Support de bâche I Porte-perches I Spoiler	12
	Boîte à outils	13
Vito I Camionnette/Combi	Revêtement du plancher I Revêtement dans l'espace de chargement	14
	Revêtement des passages de roue I Pare-chocs renforcé I Protection du chargement	15
	Marchepied I Paroi de séparation	16
	Disposition spéciale des sièges I Contrôle technique	17
	Porte-skis	18
Citan I Camionnette/Mixto	Revêtement du plancher I Revêtement dans l'espace de chargement I Paroi de séparation	19
Equipements spéciaux	Dispositifs de transport et de chargement	21
	Véhicules d'atelier et de service	22
	Véhicules de commerce et privé	23
	Véhicules de police et de pompiers	24
Informations importantes	Commande de véhicules	25
Contact	Contact	26

Edition Janvier 2024

Revêtement du plancher

Revêtement du plancher

- Installé fixe dans l'espace de chargement
- Plancher de véhicule d'origine avec traitement antirouille
- Jointoyage SIKA
- Fonds de plancher comme renforcement supplémentaire
- Bordures en alu aux seuils des portes pour tous les planchers en bois
- Caisson d'emmarchement à la porte coulissante, sur demande, découpé ou recouvert. Merci d'indiquer cela lors de la commande

REF.		LONGUEUR ESPACE CHARGEMENT			EN CHF
		2607	**3272**	**4307**	**4707**
	Plancher en bois | Contre-plaqué résistant à l'eau bouillante				
MS 0505 M	Avec revêtement en résine phénolique antidérapant | 12 mm	1040.–			
MS 0505 O		755.–			
MS 0506 M			1170.–		
MS 0506 O			860.–		
MS 0507 M				1505.–	
MS 0507 O				1045.–	
MS 0508 M					1570.–
MS 0508 O					1090.–
	Plancher en alu | Tôle en alu striée 2/4 mm | d'une pièce (en deux parties, à partir de 3700 mm)				
MS 0511 M	Surface nervurée ou lisse en haut	1445.–			
MS 0511 O		1165.–			
MS 0512 M			1670.–		
MS 0512 O			1360.–		
MS 0513 M				2150.–	
MS 0513 O				1680.–	
MS 0514 M					2255.–
MS 0514 O					1770.–
	Plancher PVC | Bois contreplaqué 15 mm				
MS 0521 M	Surface antiglisse | lisse | gris	1670.–			
MS 0522 M			1915.–		
MS 0523 M				2400.–	
MS 0524 M					2470
	Tapis caoutchouc | Bois contreplaqué 15 mm				
MS 0590 M	Effet antiglisse renforcé pour transports spéciaux | finement côtelé	1690.–			
MS 0591 M			1935.–		
MS 0592 M				2430.–	
MS 0593 M					2505.–
	Coût supplémentaire Revêtement du plancher | Supplément de prix si le véhicule est livré d'usine avec des sièges				
MS 0600 M	Pour 3 places assises dans le compartiment passagers				280.–
MS 0601 M	Pour 6 places assises dans le compartiment passagers				360.–
	Plancher d'origine				
MS 0580 M	Retirer et éliminer les plaques de plancher	90.–			
MS 0581 M			95.–		
MS 0582 M				100.–	
MS 0583 M					110.–
MS 0584 M	Couvrir le caisson d'emmarchement latéral	360.–	360.–	360.–	360.–
MS 0585 M	Jointoyage tout autour	210.–			
MS 0586 M			230.–		
MS 0587 M				265.–	
MS 0588 M					285.–

M = Prix avec montage / **O** = Prix hors montage
Prix hors TVA | Sous réserve de modifications

Sprinter | Camionnette/Combi

Revêtement dans l'espace de chargement

Camionnette vitrée ou Camionnette

Revêtement paroi latérale et porte jusqu'à mi-hauteur | Du plancher du véhicule au milieu de la paroi latérale (bord inférieur de la fenêtre)

Y compris protection antirouille au Dinitrol dans les parties revêtues

REF.		LONGUEUR ESPACE CHARGEMENT			EN CHF
		2607	**3272**	**4307**	**4707**
MS 1501 M	**Tôle d'alu 1,5 mm** | lisse | Avec revêtement de la porte	1185.–			
MS 1502 M			1325.–		
MS 1503 M				1550.–	
MS 1504 M					1595.–
MS 1505 M	**Contre-plaqué 5 mm** | nature Avec revêtement de la porte	1030.–			
MS 1506 M			1130.–		
MS 1507 M				1310.–	
MS 1508 M					1340.–

Camionnette (avec fenêtre dans les portes arrière)

Revêtement paroi latérale et porte | Du plancher du véhicule au cadre du toit

Y compris protection antirouille au Dinitrol dans les parties revêtues

	Tôle d'alu 1,5 mm | lisse				
MS 1511 M	Toit bas | 1650 | H1	1695.–			
MS 1512 M	Toit surélevé | 1940 | H2	1755.–			
MS 1513 M	Toit bas | 1650 | H1		1855.–		
MS 1514 M	Toit surélevé | 1940 | H2		1920.–		
MS 1515 M	Toit surélevé | 1940 | H2			2620.–	
MS 1516 M	Toit surélevé | 2140 | H3			2620.–	
MS 1517 M	Toit surélevé | 1940 | H2				2730.–
MS 1518 M	Toit surélevé | 2140 | H3				2730.–
	Contre-plaqué 5 mm | nature				
MS 1521 M	Toit bas | 1650 | H1	1425.–			
MS 1522 M	Toit surélevé | 1940 | H2	1455.–			
MS 1523 M	Toit bas | 1650 | H1		1520.–		
MS 1524 M	Toit surélevé | 1940 | H2		1550.–		
MS 1525 M	Toit surélevé | 1940 | H2			2135.–	
MS 1526 M	Toit surélevé | 2140 | H3			2135.–	
MS 1527 M	Toit surélevé | 1940 | H2				2210.–
MS 1528 M	Toit surélevé | 2140 | H3				2210.–

MS 1531 M	Supplément pour 2 panneaux de porte arrière en haut (si le véhicule est livré d'usine sans vitrage)	210.–

M = Prix avec montage / **O** = Prix hors montage
Prix hors TVA | Sous réserve de modifications

Protection anti-collision | Revêtement des passages de roue

Protection anti-collision dans l'espace de chargement

REF.		LONGUEUR ESPACE CHARGEMENT			EN CHF
		2607	**3272**	**4307**	**4707**
	Lattes en bois dur | 100 x 19 mm | raboté				
MS 2001 M	1 latte | toute la longueur	195.–			
MS 2002 M			230.–		
MS 2003 M				270	
MS 2004 M					290.–
MS 2005 M	1 latte | jusqu'à la porte coulissante	160.–			
MS 2006 M			195.–		
MS 2007 M				230.–	
MS 2008 M					270.–
MS 2010 M	1 latte | sur la paroi de séparation	160.–	160.–	160.–	160.–
	Revêtement tout autour | Tôle d'alu striée ou tôle d'alu 3 mm | lisse				
MS 1001 M	Parois latérales, portes, passages de roue, paroi de séparation | hauteur 200–250 mm à partir du plancher	1020.–			
MS 1002 M			1100.–		
MS 1003 M				1220.–	
MS 1004 M					1254.–

Revêtement des passages de roue

Forme cubique

MS 1101 M	Contre-plaqué 12 ou 15 mm	PAR PAIRE	580.–
MS 1102 M	Tôle en alu striée 2/4 mm	PAR PAIRE	870.–
MS 1103 M	Tôle d'alu 3 mm | lisse	PAR PAIRE	870.–

Plancher en tôle d'alu striée d'une pièce | Passage de roue de forme cubique avec bord | Revêtement des parois latérales en bas

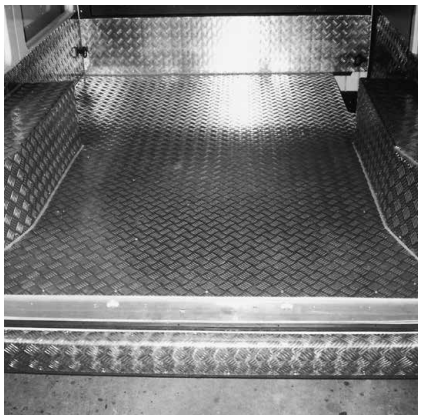

Revêtements tout autour | Passage de roue spécial | Seuil de porte à l'arrière au lieu d'un élément plastique | Pare-chocs renforcé

Plancher en tôle d'alu striée d'une pièce | Passage de roue de forme cubique | Revêtement des parois latérales en bas | Lattes en bois dur en haut

M = Prix avec montage / **O** = Prix hors montage
Prix hors TVA | Sous réserve de modifications

Renforcement du seuil de la porte | Pare-chocs renforcé | Protection du chargement

	REF.			EN CHF
Renforcement du seuil de la porte		**Tôle en alu striée ou alu lisse**		
	MS 0601 M	Porte-coulissante en bas	PAR PIECE	285.–
	MS 0602 M	Seuil de porte à l'arrière | à la place d'un élément plastique	PAR PIECE	210.–
Pare-chocs renforcé A l'arrière		**Tôle en alu striée 2/4 mm**		
	MS 0603 M	Véhicule sans capteurs de stationnement	PAR PIECE	310.–
	MS 0604 M	Véhicule avec capteurs de stationnement	PAR PIECE	395.–
	MS 0605 M	Marchepied arrière d'origine | Revêtement de la marche	PAR PIECE	475.–

Revêtement de la marche

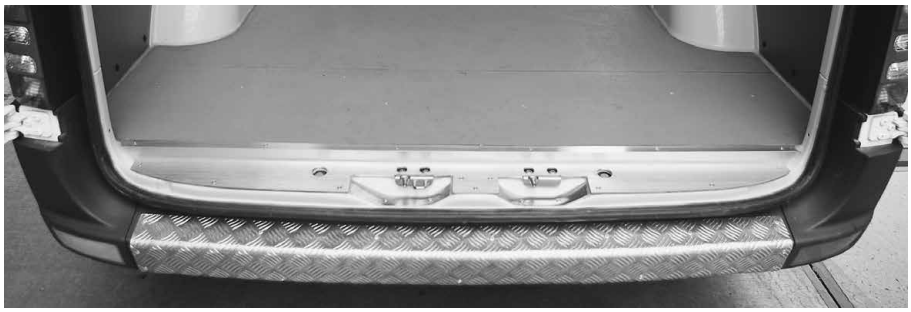

Seuil de porte à l'arrière au lieu d'un élément plastique et pare-chocs renforcé

Protection du chargement	MS 2511 M	**Rails d'ancrage Airline** Semi-circulaire | monté fixe | avec renforcements dans les parois latérales	PAR METRE	130.–
		Rails d'ancrage Airline dans le plancher	PAR METRE	
	MS 2512 M	Version légère | montage encastré | Uniquement en combinaison avec notre plancher en bois > page 2		175.–
	MS 2513 M	Version lourde | semi-encastrés | Uniquement en combinaison avec notre plancher en bois > page 2		295.–
	MS 2505 M	**Anneaux légers rabattables**	PAR PIECE	20.–
	MS 2506 M	**Anneau de fixation avec creux** | encastré dans le plancher	PAR PIECE	130.–
	MS 2513 O	**Sangles d'arrimage Airline bleu** | Longueur 3,5 mètres	PAR PIECE	34.–
	MS 2514 O	**Sangles d'arrimage Airline orange** | Longueur 5 mètres	PAR PIECE	37.–
	MS 2504 M	**Barre télescopique** | sur mesure	PAR PIECE	175.–

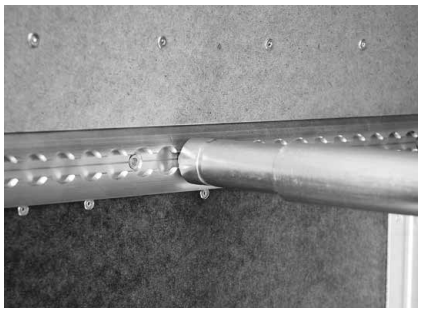

Sangle d'arrimage Airline avec barre de blocage télescopique

Protection du chargement

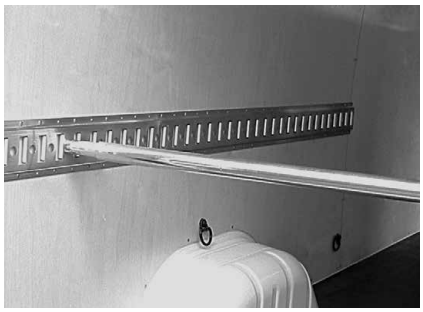

Barre télescopique

M = Prix avec montage / **O** = Prix hors montage
Prix hors TVA | Sous réserve de modifications

Paroi de séparation | Renforcement de la paroi de séparation

Paroi de séparation

- Lieu de montage et exécution selon vos indications
- Pas possible avec airbag latéral ou dans le toit

REF.		EN CHF
	Paroi de séparation B (Pour camionnette) | Grille de séparation | fermée ou avec passage	
MS 0111 M	Entre le conducteur et l'espace de chargement ou derrière les sièges dans l'espace de chargement	1570.–
MS 0111 O		1495.–
MS 0116 M	Supplément de prix version démontable	280.–
	Paroi de séparation C (Pour camionnette) | panneau de bois 19 mm | sans fenêtre | fermant complètement	
MS 0113 M	Entre le conducteur et l'espace de chargement ou derrière les sièges dans l'espace de chargement	1660.–
MS 0166 M	Supplément pour fenêtre dans la paroi de séparation	255.–

Renforcement de la paroi de séparation

Assorti à la paroi de séparation d'origine, dans la partie inférieure

MS 0115 M	Bois contre-plaqué au phénol	375.–
MS 0116 M	Tôle en alu striée ou tôle d'alu lisse	430.–

Paroi de séparation type B avec protection du chargement

Paroi de séparation type B avec passage

Paroi de séparation type C avec fenêtre

Renforcement de la paroi de séparation en tôle d'aluminium striée

M = Prix avec montage / **O** = Prix hors montage
Prix hors TVA | Sous réserve de modifications

Disposition spéciale des sièges | Contrôle technique

Sicom2 avec Quickout

- Démontable
- Avec ceintures de sécurité à 3 points de fixation
- Homologation KD-0135/08

REF.			EN CHF
	Tissu d'origine ou similicuir		
MS 4701 M	Siège pour 1 personne, avec 2 pieds	38 kg	2855.–
MS 4702 M	Siège pour 2 personnes, avec 2 pieds	57 kg	4315.–
MS 4703 M	Siège pour 3 personnes, avec 3 pieds	86 kg	5770.–
MS 4705 M	Accoudoir rabattable		90.–

Banquette rabattable WAG 1 avec ceinture ventrale

- Revêtements: Similicuir noir
- Homologation KD-0038/06

	Installation contre le sens de la marche		
MS 1410 M	Banquette rabattable pour 1 personne avec 1 accoudoir rabattable	20 kg	2500.–
MS 1411 M	Banquette rabattable pour 2 personnes avec 1 accoudoir rabattable	38 kg	3260.–
MS 1412 M	Banquette rabattable pour 3 personnes avec 1 accoudoir rabattable	56 kg	4060.–
MS 1413 M	Supplément pour accoudoir rabattable assorti à la banquette rabattable Attention: une délimitation au bord à gauche/droite (prescrit par la loi)	2 kg	90.–

Contrôle technique

	Contrôle technique à l'Office de la circulation routière	
MS 9901 O	Confirmation du type de véhicule	120.–
MS 9902 O	Contrôle technique jusqu'à 3,5 tonnes	480.–

M = Prix avec montage / **O** = Prix hors montage
Prix hors TVA | Sous réserve de modifications

Aération | Luminaire d'intérieur | Fenêtres

Aération

REF.		EN CHF
MS 3601 M	**Lucarne d'aération dans le toit** | avec capot acrylique | gris fumé | dimensions intérieures 490x345 mm | hauteur au-dessus du toit 60/140 mm	1300.–
MS 3601 O		650.–
MS 3611 M	**Aération électrique** | avec interrupteur auprès du conducteur | Rosace tournante à l'intérieur | hauteur au-dessus du toit 60 mm | Nombre de tours 2600 t/min. | puissance 700 m3/heure	1420.–
MS 3611 O		615.–

Lucarne d'aération

Aération électrique

Luminaire d'intérieur

		Encastré 2x15 W	Apparent 2x15 W
MS 6001 M	Avec interrupteur au luminaire		285.–
MS 6001 O			145.–
MS 6002 M	1 luminaire | interrupteur près du conducteur		505.–
MS 6012 M	1 luminaire | interrupteur près du conducteur (véhicule avec ciel de toit)	695.–	
MS 6003 M	2 luminaires I interrupteur près du conducteur		750.–
MS 6013 M	2 luminaires I interrupteur près du conducteur (véhicule avec ciel de toit)	1000.–	

Fenêtres

Matériel y compris

MS 6600 M	Installer les vitres livrées, matériel de montage inclus	460.–

M = Prix avec montage / **O** = Prix hors montage

Prix hors TVA | Sous réserve de modifications

Marchepied | Dispositif d'attelage

Marchepied

REF.			EN CHF
MS 3701 M	**Marchepied arrière**		460.–
MS 3701 O	Support galvanisé, marche en tôle d'alu striée	10 kg	375.–
MS 3704 M	Supplément de prix marche-pied arrière «exécution spéciale»		200.–
MS 3702 M	**Marchepied arrière**		790.–
MS 3702 O	Type pompiers, avec grille galvanisée et montant en caoutchouc	15 kg	670.–
MS 3802 M	**Marche pour la porte coulissante latérale à droite**		2320.–
MS 3802 O	Marchepied linéaire avec entraînement électrique	25 kg	1795.–
MS 3803 M	Supplément pour 4x4 (Moteur à combustion)		180.–
MS 3805 M	Supplément de prix pour porte coulissante à gauche (si possible)		280.–
MS 3804 M	Supplément de prix pour véhicule électrique (si techniquement possible et homologué)		510.–

Marchepied arrière

Marchepied arrière et pare-chocs renforcé

Marche vers la porte coulissante latérale

Dispositif d'attelage

Capacité de remorquage 3,5 tonnes (sauf pour empattement de 3250 mm)

Sans pare-chocs, avec marchepied arrière intégré

MS 5611 M	**Dispositifs d'attelage en différentes versions**	Prix sur demande

M = Prix avec montage / **O** = Prix hors montage
Prix hors TVA | Sous réserve de modifications

Sprinter | Camionnette/Combi

Echelle de montée | Porte-skis

	REF.		EN CHF
Echelle de montée pour porte-charges	MS 5837 M	Montage sur porte arrière | galvanisé en bain complet	595.–

Porte-skis • La porte arrière (hayon) recouverte ne peut plus être ouverte une fois le porte-skis monté • Démontable	MS 5701 M	**Porte-skis sur la moitié de la largeur du véhicule | pour environ 12 paires de skis** | (moins, si c'est pour des snowboards) | sur la porte arrière gauche (droite) | avec feux arrière et éclairage de la plaque | galvanisé	2520.–
	MS 5701 O		2320.–

Attention: Un dispositif d'attelage avec prise électrique est nécessaire et doit être disponible. Cela ne fait pas partie de l'étendue de nos prestations.

M = Prix avec montage / **O** = Prix hors montage
Prix hors TVA | Sous réserve de modifications

Sprinter | Véhicule à pont

Revêtement du plancher | Porte-perches | Dispositif d'attelage

Revêtement du plancher

Y compris découpe des anneaux de fixation

REF.		LONGUEUR DU PONT					EN CHF
		2128	**2708**	**2858**	**3408**	**3508**	**4308**
MS 9001 M	**Tôle en alu striée 2/4 mm** | d'une pièce (en deux parties, à partir de 3300 mm) | Surface nervurée ou lisse en haut	1165.–					
MS 9002 M			1350.–				
MS 9003 M				1405.–			
MS 9004 M					1575.–		
MS 9005 M						1640.–	
MS 9006 M							1905.–

Porte-perches galvanisé

Assorti au pont d'origine

REF.		
MS 9202 M	**Paroi frontale à l'avant** | avec grille	825.–
MS 9202 O		670.–
MS 9205 M	**A l'arrière** | enfichable | montant angulaire vissé	1090.–
MS 9205 O		725.–
MS 9206 M	**Sur le toit** | au-dessus de la cabine double	625.–
MS 9206 O		460.–

MS 9208 M	Supplément pour porte-perches avec une hauteur spéciale	200.–

Porte-perches avec boîte à outils

Dispositif d'attelage

Capacité de remorquage 3,5 tonnes (sauf pour empattement de 3250 mm)

Avec modification de l'éclairage de la plaque d'immatriculation

MS 5611 M	**Dispositifs d'attelage en différentes versions**	Prix sur demande

M = Prix avec montage / **O** = Prix hors montage

Prix hors TVA | Sous réserve de modifications

Sprinter | Véhicule à pont

Support de bâche | Porte-perches | Spoiler

Support de bâche

- Armature en tubes d'acier galvanisé, montée fixe
- 5 tubes longitudinaux démontables
- 1 latte à insérer de chaque côté
- Bâche en polyplan, couleur au choix
- Toit translucide, tous les supports renforcés
- Lattes dans l'ourlet, enroulables
- Fenêtre pour vue arrière dans la paroi frontale
- Fermetures au choix avec languettes en biais ou zig zag

REF.		LONGUEUR DU PONT					EN CHF
		2128	**2708**	**2858**	**3408**	**3508**	**4308**
MS 9401 M	**Taille standard** Hauteur libre au centre 1900 mm Hauteur libre au bord 1780 mm Avec un troisième arc de support à partir d'une longueur de 3400 mm	4190.–					
MS 9402 M			4565.–				
MS 9403 M				4665.–			
MS 9404 M					4845.–		
MS 9405 M						5895.–	
MS 9406 M							6225.–
MS 947... M	**Hauteur sur mesure** + ou – haut ou bas, par pas de 100 mm	55.–	65.–	70.–	105.–	125.–	140.–
MS 945... M	1 paire supplémentaire de lattes à insérer	195.–	205.–	210.–	330.–	340.–	375.–

Porte-perches

Dans le support de bâche

MS 9440 M	**Paroi frontale d'un côté** | avec languette dans la bâche	365.–
MS 9441 M	**Paroi frontale des deux côtés** | avec 2 languettes dans la bâche	645.–
MS 9442 M	**Support à enficher à l'arrière**	395.–

Spoiler

Sur le toit de la cabine

MS 9801 M	Couleur au choix	1940.–

M = Prix avec montage / **O** = Prix hors montage

Prix hors TVA | Sous réserve de modifications

Boîte à outils

	REF.		EN CHF
Boîte à outils Sous le pont		**En tôle d'aluminium 2 mm** | serrures à loquet rotatif pour cadenas | joint en caoutchouc | plancher en bois | tôle de fixation à droite et à gauche	
		Dans les dimensions suivantes (variable selon les circonstances) Longueur: 572 mm / Hauteur: 371 mm / Profondeur: 335 mm Longueur: 500 mm / Hauteur: 295 mm / Profondeur: 280 mm	
	MS 9603 M	**Boîte à outils en aluminium**	1120.–
	MS 9603 O		970.–

Attention: Pas possible pour les ponts basculants | Selon le type de véhicule/lieu de montage, les dimensions des boîtiers susmentionnés peuvent varier

Boîte à outils Sur le pont		**Boîte à outils GG** • Cadre en profilés d'aluminium. Revêtement en tôle d'acier galvanisée. Couvercle en tôle d'alu striée • Boîte à outils compartimentée horizontalement avec fond, en trois parties, pouvant être sorties individuellement • En haut, avec grand couvercle rabattable avec ressort à gaz et fermoir à cadenas séparé • Le compartiment de rangement inférieur est accessible par une porte avec fermoir à droite et à gauche	
	MS 9602 M	Longueur: 1700 mm / Hauteur: 798 mm / Profondeur: 666 mm / **50 kg**	1960.–
	MS 9602 O		1825.–

M = Prix avec montage / **O** = Prix hors montage
Prix hors TVA | Sous réserve de modifications

Revêtement du plancher | Revêtement dans l'espace de chargement

Revêtement du plancher

- Installé fixe dans l'espace de chargement
- Plancher de véhicule d'origine avec traitement antirouille
- Jointoyage SIKA
- Fonds de plancher comme renforcement supplémentaire
- Bordures en alu aux seuils des portes pour tous les planchers en bois

REF.		EN CHF		
		Compact	**Long**	**Extra long**
	Plancher en bois | Contre-plaqué résistant à l'eau bouillante			
MV 0505 M	Avec revêtement en résine phénolique antidérapant | 12 mm	990.–	1065.–	1090.–
MV 0505 O		715.–	770.–	805.–
	Plancher en alu | Tôle en alu striée 2/4 mm | d'une pièce			
MV 0511 M	Surface nervurée ou lisse en haut	1370.–	1485.–	1550.–
MV 0511 O		1105.–	1195.–	1255.–
	Plancher PVC | Bois contreplaqué 15 mm			
MV 0515 M	Surface antiglisse | lisse | gris	1535.–	1575.–	1740.–

	Coût supplémentaire Revêtement du plancher | Supplément de prix si le véhicule est livré d'usine avec des sièges	
MV 0600 M	Pour 3 places assises dans le compartiment passagers	280.–
MV 0601 M	Pour 6 places assises dans le compartiment passagers	360.–
MV 0602 M	Renforcement en aluminium du seuil de la porte arrière	240.–

Revêtement dans l'espace de chargement

Revêtements paroi latérale et porte (toit normal)

Y compris protection antirouille au Dinitrol dans les parties revêtues

		Compact	**Long**	**Extra long**
	Camionnette ou Camionnette vitrée | Jusqu'à mi-hauteur | du plancher du véhicule jusqu'au milieu de la paroi latérale (bord inférieur de la fenêtre)			
MV 1501 M	Tôle d'alu 1.5 mm | lisse	1145.–	1200.–	1215.–
	Camionnette (avec fenêtre dans les portes arrière) | du plancher du véhicule jusqu'au cadre du toit			
MV 1511 M	Tôle d'alu 1.5 mm | lisse	1630.–	1710.–	1750.–

MV 1521 M	Supplément pour 2 panneaux de porte arrière en haut (si le véhicule est livré d'usine sans vitrage)	210.–

M = Prix avec montage / **O** = Prix hors montage
Prix hors TVA | Sous réserve de modifications

Revêtement des passages de roue | Pare-chocs renforcé | Protection du chargement

	REF.			EN CHF
Revêtement des passages de roue Forme cubique	MV 1101 M	Contre-plaqué 12 ou 15 mm	PAR PAIRE	580.–
	MV 1102 M	Tôle en alu striée 2/4 mm	PAR PAIRE	870.–
	MV 1103 M	Tôle d'alu 3 mm | lisse	PAR PAIRE	870.–
Pare-chocs renforcé A l'arrière		**Tôle en alu striée 2/4 mm**		
	MV 0801 M	Véhicule sans capteurs de stationnement	PAR PIECE	395.–
	MV 0802 M	Véhicule avec capteurs de stationnement	PAR PIECE	440.–
Protection du chargement	MV 2511 M	**Rails d'ancrage Airline** Semi-circulaire | monté fixe | avec renforcements dans les parois latérales	PAR METRE	130.–
		Rails d'ancrage Airline dans le plancher	PAR METRE	
	MV 2512 M	Version légère | montage encastré | Uniquement en combinaison avec notre plancher en bois > page 14		175.–
	MV 2513 M	Version lourde | semi-encastrés | Uniquement en combinaison avec notre plancher en bois > page 14		295.–
	MV 2505 M	**Anneaux légers rabattables**	PAR PIECE	20.–
	MV 2506 M	**Anneau de fixation avec creux** | semi-encastré dans le plancher	PAR PIECE	130.–
	MV 2513 O	**Sangles d'arrimage Airline bleu** | Longueur 3,5 mètres	PAR PIECE	34.–
	MV 2514 O	**Sangles d'arrimage Airline orange** | Longueur 5 mètres	PAR PIECE	37.–
	MV 2504 M	**Barre télescopique** | sur mesure	PAR PIECE	175.–

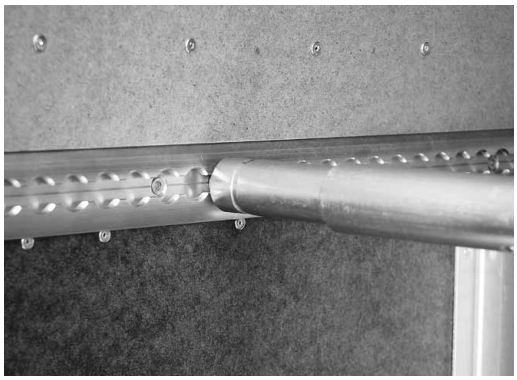

Barre télescopique

M = Prix avec montage / **O** = Prix hors montage
Prix hors TVA | Sous réserve de modifications

Marchepied | Paroi de séparation

Marchepied

REF.		EN CHF
MV 3802 M	**Marche pour la porte coulissante latérale à droite**	2320.–
MV 3802 O	Marchepied linéaire avec entraînement électrique 25 kg	1795.–
MV 3803 M	Supplément pour 4x4	200.–
MV 3805 M	Supplément de prix pour porte coulissante à gauche (si possible)	280.–

Paroi de séparation

- Lieu de montage et exécution selon vos indications
- Pas possible avec airbag latéral ou dans le toit

REF.		EN CHF
	Paroi de séparation B (Pour camionnette) | Grille de séparation | fermée ou avec passage	
MV 0111 M	Entre le conducteur et l'espace de chargement ou derrière les sièges dans l'espace de chargement	1570.–
MV 0111 O		1495.–
MV 0116 M	Supplément de prix version démontable	280.–
	Paroi de séparation C (Pour camionnette) | panneau de bois 19 mm | sans fenêtre | fermant complètement	
MV 0112 M	Entre le conducteur et l'espace de chargement ou derrière les sièges dans l'espace de chargement	1630.–
MV 0166 M	Supplément pour fenêtre dans la paroi de séparation	255.–

Paroi de séparation B avec passage

Paroi de séparation B derrière le banc à 3 places

M = Prix avec montage / **O** = Prix hors montage
Prix hors TVA | Sous réserve de modifications

Disposition spéciale des sièges | Contrôle technique

Sicom2 avec Quickout

- Démontable
- Avec ceintures de sécurité à 3 points de fixation
- Homologation KD-0135/08

REF.			EN CHF
	Tissu d'origine ou similicuir		
MV 4701 M	Siège pour 1 personne, avec 2 pieds	38 kg	2855.–
MV 4702 M	Siège pour 2 personnes, avec 2 pieds	57 kg	4315.–
MV 4703 M	Siège pour 3 personnes, avec 3 pieds	86 kg	5770.–
MV 4705 M	Accoudoir rabattable		90.–

Banquette rabattable WAG 1 avec ceinture ventrale

- Revêtements: Similicuir noir
- Homologation KD-0038/06

	Installation contre le sens de la marche		
MV 1410 M	Banquette rabattable pour 1 personne avec 1 accoudoir rabattable	20 kg	2500.–
MV 1411 M	Banquette rabattable pour 2 personnes avec 1 accoudoir rabattable	38 kg	3260.–
MV 1412 M	Banquette rabattable pour 3 personnes avec 1 accoudoir rabattable	56 kg	4060.–
MV 1413 M	Supplément pour accoudoir rabattable assorti à la banquette rabattable Attention: une délimitation au bord à gauche/droite (prescrit par la loi)	2 kg	90.–

Contrôle technique

	Contrôle technique à l'Office de la circulation routière	
MV 9901 O	Confirmation du type de véhicule	120.–
MV 9902 O	Contrôle technique jusqu'à 3,5 tonnes	480.–

M = Prix avec montage / **O** = Prix hors montage
Prix hors TVA | Sous réserve de modifications

Porte-skis

Porte-skis

- La porte arrière (hayon) recouverte ne peut plus être ouverte une fois le porte-skis monté
- Démontable

Attention: Un dispositif d'attelage avec prise électrique est nécessaire et doit être disponible. Cela ne fait pas partie de l'étendue de nos prestations.

MV 5701 M	**Porte-skis sur la moitié de la largeur du véhicule** | **pour environ 12 paires de skis** | (moins, si c'est pour des snow-boards) | sur la porte arrière gauche (droite) | avec feux arrière et éclairage de la plaque | galvanisé	2520.–
MV 5701 O		2320.–

Porte-skis mobile

Pour environ 12 paires de skis

MV 5710 M	Porte-skis intégral galvanisé en bain complet | Avec éclairage automatique de la plaque au porte-skis	4880.–
MV 5710 O		4430.–

Attention: Une prise intérieure 12 volts est nécessaire et doit être disponible. Cela ne fait pas partie de l'étendue de nos prestations.

M = Prix avec montage / **O** = Prix hors montage
Prix hors TVA | Sous réserve de modifications

Revêtement du plancher | Revêtement dans l'espace de chargement | paroi de séparation

Revêtement du plancher

- Installé fixe dans l'espace de chargement
- Plancher de véhicule d'origine avec traitement antirouille
- Bordures en alu aux seuils des portes pour tous les planchers en bois
- Fonds de plancher comme renforcement supplémentaire
- Jointoyage étanche

REF.			EN CHF
		1806	**2230**
	Plancher en bois | Contre-plaqué résistant à l'eau bouillante		
MC 0502 M	Avec revêtement en résine phénolique antidérapant | 12 mm	910.–	945.–
	Plancher en alu | Tôle en alu striée 2/4 mm | d'une pièce		
MC 0511 M	Surface nervurée ou lisse en haut	1205.–	1295.–

Revêtement dans l'espace de chargement

Y compris protection antirouille au Dinitrol dans les parties revêtues

	Revêtement dans la zone des fenêtres (sans revêtement des portes arrière)		
MC 1502 M	4 tôles d'alu 1,5 mm | lisse	860.–	890.–
	Camionnette (avec fenêtre dans les portes arrière) Revêtements paroi latérale et porte | du plancher du véhicule jusqu'au cadre du toit		
MC 1511 M	Tôle d'alu 1.5 mm | lisse	1495.–	1580.–

MC 1521 M	Supplément pour 2 panneaux de porte arrière en haut (si le véhicule est livré d'usine sans vitrage)	210.–

Paroi de séparation

- Lieu de montage et exécution selon vos indications
- Pas possible avec airbag latéral ou dans le toit

	Paroi de séparation B (Pour camionnette) | Grille de séparation | fermée ou avec passage	
MC 0110 M	Entre le conducteur et l'espace de chargement ou derrière les sièges dans l'espace de chargement	1570.–
MC 0110 O		1495.–
MC 0115 M	Supplément de prix combi/camionnette vitré tout autour	270.–
MC 0116 M	Supplément de prix version démontable	280.–

M = Prix avec montage / **O** = Prix hors montage
Prix hors TVA | Sous réserve de modifications

Equipements spéciaux

Le mot «impossible» ne fait pas partie du vocabulaire de Waldspurger. Que vous souhaitiez conduire des passagers à l'aéroport ou que vous ayez besoin d'un lève-benne pour un véhicule de pompiers ou d'un local de vente mobile: nous adaptons chaque véhicule à vos besoins individuels.

Quel que soit l'aménagement spécial désiré, notre préoccupation principale est la facilité d'utilisation au quotidien et la robustesse de la construction. La réputation de Waldspurger n'est plus à faire. Nos solutions innovantes ont fait leurs preuves dans la pratique.

waldspurger.ch | 044 743 80 40

Equipements spéciaux

Dispositifs de transport et de chargement

Dispositifs de transport

- Transport de verre
- Porte-charge latéral
- Porte-charge à l'avant ou à l'arrière

Porte-verre latéral en aluminium

Porte-verre intérieur en aluminium

Porte-charge latéral, p.ex. pour le transport de portes

Protection du chargement pour conteneurs d'aliments

Cadre de transport pour bidons à lait

Dispositifs de chargement

- Rampes d'accès
- Elévateur de charge

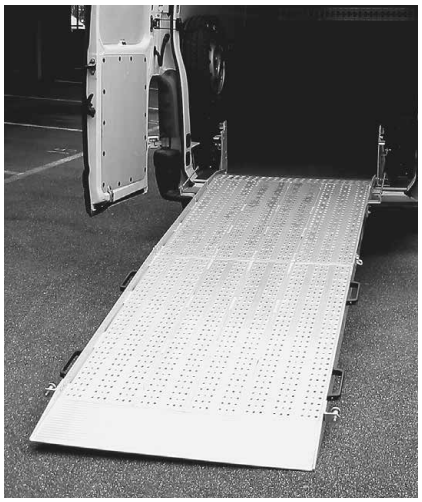

Rampes d'accès

Elévateur de charge

Elévateur de charge

Equipements spéciaux

Véhicules d’atelier et de service

Equipement pour véhicules d’atelier et de service

Commandez notre catalogue avec la liste des prix

- **Chauffage / sanitaire**
- **Verrerie**
- **Service et entretien**
- **Menuisier**
- **etc.**

Equipements spéciaux

Véhicules de commerce et privé

Equipements spéciaux pour véhicules de commerce et privé

- Véhicules de bureau
- Véhicules d'exposition
- Véhicules pour petites entreprises
- Véhicules sanitaires
- Véhicules funéraires
- Véhicules privés
- etc.

Store extérieur

Service sanitaire mobile pour manifestations

Véhicule funéraire

Production télévision mobile

Véhicule salle de repos sur chantier

Véhicule de présentation et de commerce ambulant

Transport de passagers VIP dans le périmètre de l'aéroport

Transport de vêtements

Transport de malades

Transport de fleurs coupées

Equipements spéciaux

Véhicules de police et de pompiers

Véhicule de police

- Aménagement intérieur
- Dispositions spéciales des sièges
- Véhicule de transport d'équipe
- Vitrage en polycarbonate
- Grilles de protection
- Dispositifs d'alerte

Véhicule de pompiers

- Véhicule de transport d'équipe
- Véhicules de commandement

Douane mobile

Véhicule de transport d'équipe avec Hubiboy

Véhicule d'intervention de police avec cellule de prison

Véhicule d'intervention pour manifestations

Porte-échelles

Véhicule de transport d'équipe avec banquettes longitudinales

Véhicule de transport d'équipe avec banquettes longitudinales

Dispositifs d'alerte pour police ou pompiers

Informations importantes

Commande de véhicules

A mentionner lors de la commande du véhicule auprès de l'importateur:
Livraison à
Waldspurger SA
Industriestrasse 29
8962 Bergdietikon

L'importateur nous livre le véhicule directement, sans frais supplémentaires.

Le transport de retour est pris en charge par vous-même.

VEUILLEZ CONSULTER NOS DOCUMENTATIONS SUR: WALDSPURGER.CH

Contact

Nous sommes là pour vous!

Profitez de notre savoir-faire et laissez-nous vous conseiller avant l'achat de votre véhicule. Nous nous faisons un plaisir de vous accueillir dans notre salle d'exposition et de vous présenter un grand choix d'options d'aménagement.

Vous obtenez des informations complémentaires sur waldspurger.ch

Waldspurger SA
Industriestrasse 29 | 8962 Bergdietikon
044 743 80 40 | info@waldspurger.ch
waldspurger.ch

TROIS GENERATIONS D'EXPERIENCE DANS L'AME-NAGEMENT DE VEHICULES

Waldspurger – Aménagement de véhicules depuis 1978

L'entreprise familiale de Bergdietikon se consacre avec engagement, fierté et une grande compétence professionnelle à l'aménagement de véhicules. Et ce, depuis 1978. Nos clientes et clients savent par expérience: Waldspurger a une solution à chaque problème de transport. Qu'il s'agisse de transporter de la marchandise ou des personnes!

Nous aménageons des voitures de livraison, des véhicules d'atelier et de service, des véhicules à pont ainsi que des minibus et bus scolaires. De plus, nous effectuons régulièrement des aménagements sur mesure pour le transport de personnes à mobilité réduite ainsi que pour les véhicules de pompiers et de police.

L'entreprise Waldspurger SA sous la direction de Rolf Waldspurger emploie 25 collaborateurs.

waldspurger.ch

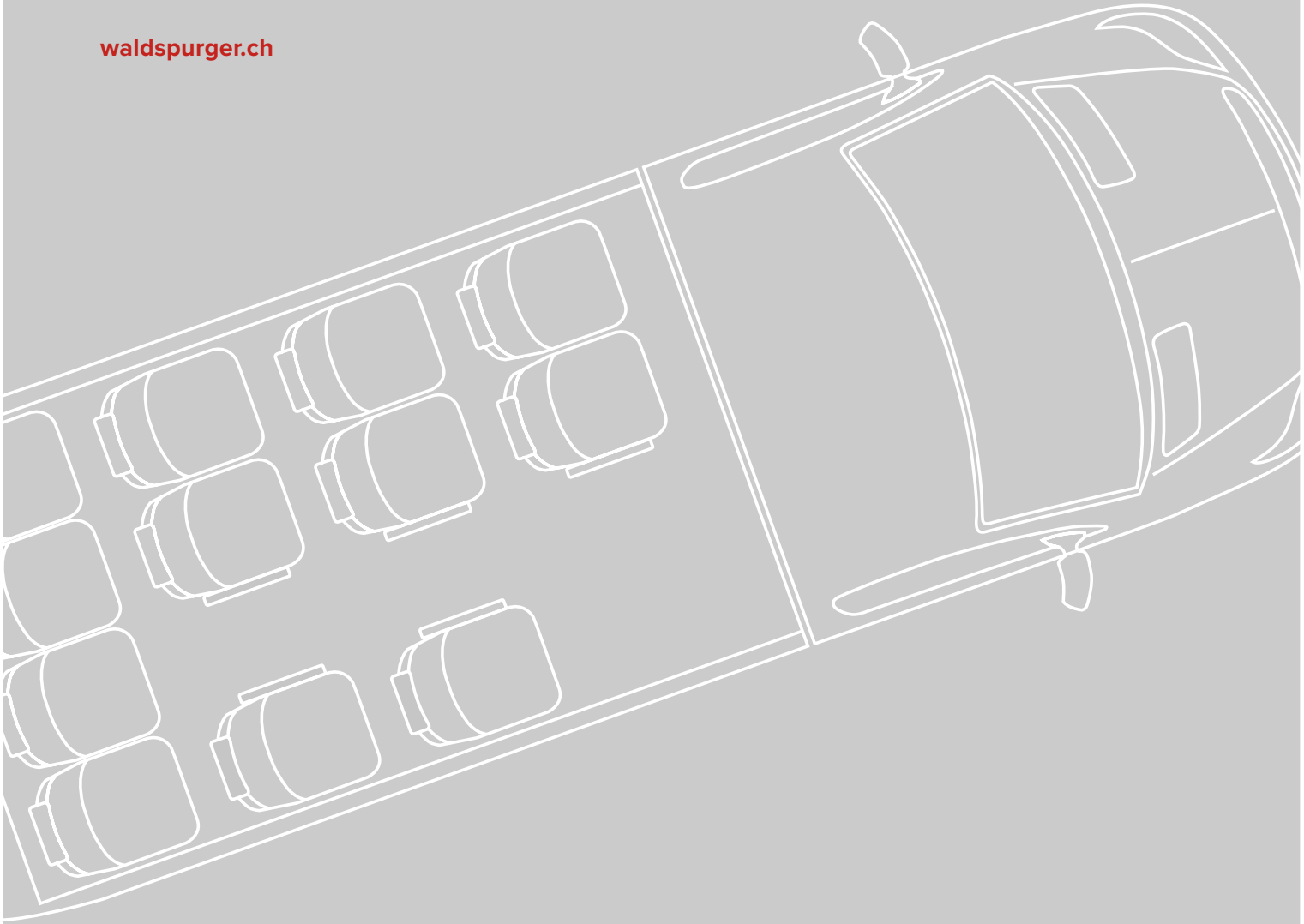

WALDSPURGER SA | INDUSTRIESTRASSE 29 | 8962 BERGDIETIKON
044 743 80 40 | INFO@WALDSPURGER.CH | WALDSPURGER.CH